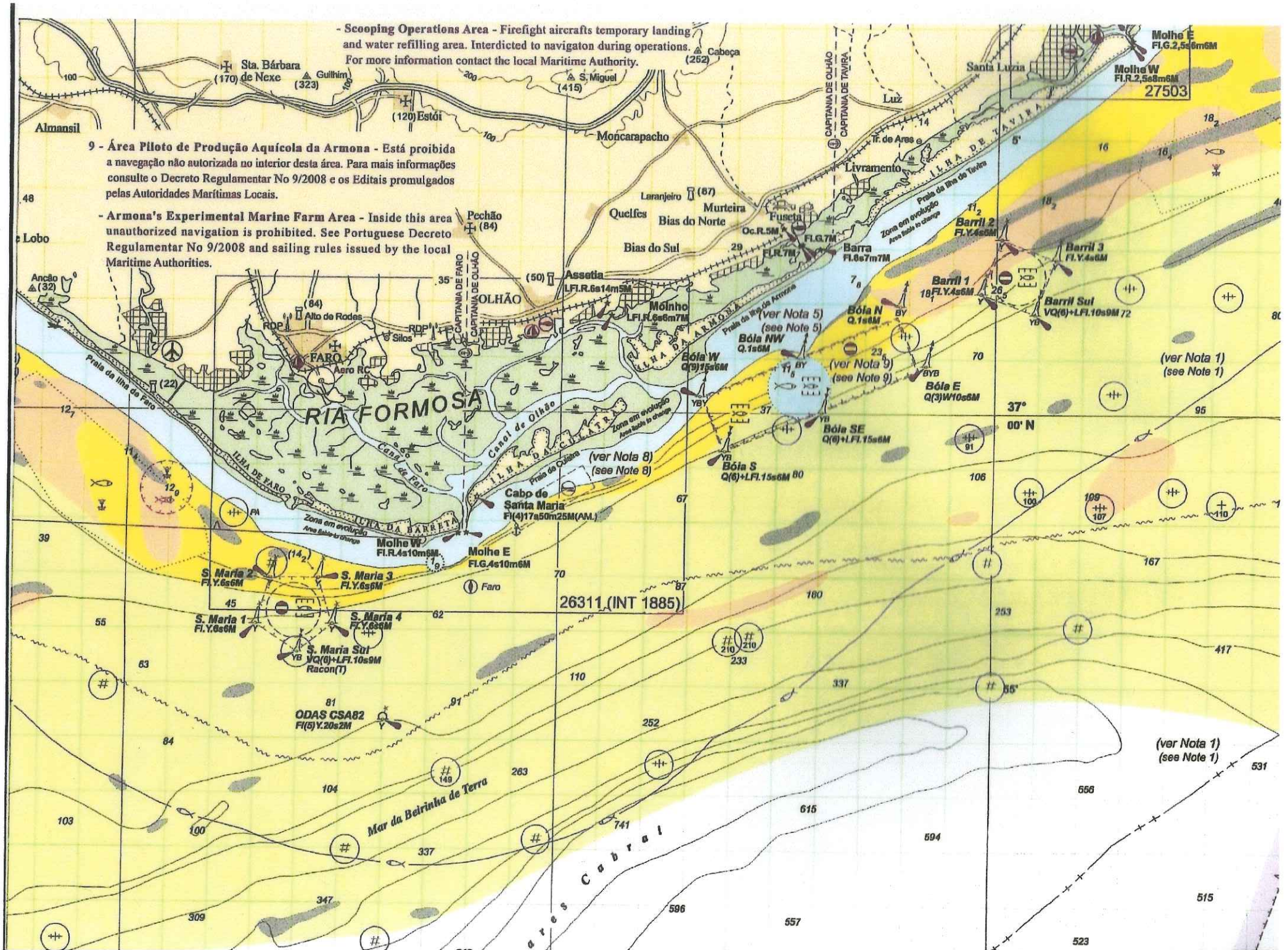

- Scooping Operations Area - Firefight aircrafts temporary landing and water refilling area. Interdicted to navigaton during operations. For more information contact the local Maritime Authority.
9 - Área Piloto de Produção Aquícola da Armona - Está proibida a navegação não autorizada no interior desta área. Para mais informações consulte o Decreto Regulamentar No 9/2008 e os Editais promulgados pelas Autoridades Marítimas Locais.
- Armona's Experimental Marine Farm Area - Inside this area unauthorized navigation is prohibited. See Portuguese Decreto Regulamentar No 9/2008 and sailing rules issued by the local Maritime Authorities.
Sta. Bárbara de Nexe
Guilhim
S. Miguel
Cabeça
Estói
Almansil
Moncarapacho
Santa Luzia
Luz
Tr. de Ares
Livramento
Laranjeiro
Murteira
Quelfes
Bias do Norte
Bias do Sul
Fuseta
Pechão
Assetia
Molinho
OLHÃO
Alto de Rodes
Silos
FARO
Aero RC
RIA FORMOSA
Canal de Olhão
Cana de Faro
ILHA DE FARO
ILHA DA BARRETA
ILHA DA CULATRA
ILHA DA ARMONA
ILHA DE TAVIRA
Praia da Ilha de Faro
Praia da Ilha de Armona
Praia da Ilha de Tavira
Praia de Culatra
Zona em evolução
Area liable to change
CAPITANIA DE FARO
CAPITANIA DE OLHÃO
CAPITANIA DE TAVIRA
Molhe E
Fl.G.2,5s6m6M
Molhe W
Fl.R.2,5s8m6M
27503
Oc.R.5M
Fl.G.7M
Fl.R.7M
Barra
Fl.8s7m7M
Barril 2
Fl.Y.4s6M
Barril 3
Fl.Y.4s6M
Barril 1
Fl.Y.4s6M
Barril Sul
VQ(6)+LFl.10s9M
Bóia N
Q.1s6M
Bóia NW
Q.1s6M
Bóia W
Q(9)15s6M
Bóia E
Q(3)W10s6M
Bóia SE
Q(6)+LFl.15s6M
Bóia S
Q(6)+LFl.15s6M
(ver Nota 5)
(see Note 5)
(ver Nota 9)
(see Note 9)
(ver Nota 8)
(see Note 8)
(ver Nota 1)
(see Note 1)
37°
00' N
Cabo de Santa Maria
Fl(4)17s50m25M(AM.)
Molhe W
Fl.R.4s10m6M
Molhe E
Fl.G.4s10m6M
Faro
26311 (INT 1885)
S. Maria 2
Fl.Y.6s6M
S. Maria 3
Fl.Y.6s6M
S. Maria 1
Fl.Y.6s6M
S. Maria 4
Fl.Y.6s6M
S. Maria Sul
VQ(6)+LFl.10s9M
Racon(T)
ODAS CSA82
Fl(5)Y.20s2M
Mar da Beirinha de Terra
Cabral