



DATAPESCAS

**JANEIRO a JUNHO
2023**

Nº 137

A presente edição do DATAPESCAS, procede à divulgação dos elementos estatísticos disponíveis, relativos aos meses de **janeiro a junho de 2023 (provisórios)**, comparando-os com os registados nos períodos homólogos dos anos de 2021 e 2022.

Os dados apresentados respeitam ao índice de preços no consumidor, às estimativas dos volumes e preços médios do pescado fresco/refrigerado desembarcado no Continente e nas Regiões Autónomas, à balança comercial dos produtos da pesca e à frota de pesca nacional.

As quantidades de pescado apresentadas como estimativa de desembarques, no Continente, são expressas em peso à saída de água e incluem as retiradas e rejeições.

No caso das Regiões Autónomas, as estimativas de desembarques referem-se às quantidades de pescado transaccionado em lota.

Os preços médios apresentados nos quadros referentes às estimativas de desembarques traduzem o preço efectivo da primeira venda em lota.

Nos quadros 6 a 9 indicam-se as espécies que registaram maiores quantidades desembarcadas no período em análise.

Nos quadros 12 e 13 inclui-se a informação relativa ao comércio externo dos produtos da pesca, referente ao período de janeiro a junho de 2023.

No quadro 14 disponibiliza-se, ainda que com carácter provisório, informação relativa à situação da frota de pesca nacional, em 30 de junho de 2023.

NOTA: Alguns dos totais exibidos poderão ser diferentes dos esperados devido ao nível de precisão dos valores de base utilizados no seu cálculo.



1. ÍNDICE DE PREÇOS NO CONSUMIDOR

Base (100) : preços médios de 2012

janeiro a junho

GRUPOS/SUBGRUPOS (NACIONAL)	2022	2023	VARIAÇÃO (%)
			(2023-2022)
TOTAL (excepto habitação)	110,5	117,3	6,2
1. ALIMENTAÇÃO	116,7	135,9	16,5
1.1 - PEIXES, CRUSTÁCEOS E MOLUSCOS	118,5	128,7	8,6
1.1.1 - PEIXE FRESCO OU REFRIGERADO	123,8	132,7	7,2
1.1.2 - PEIXE CONGELADO	108,0	111,6	3,3
1.1.3 - CRUSTÁCEOS E MOLUSCOS FRESCOS OU REFRIGERADOS	130,5	131,4	0,7
1.1.4 - CRUSTÁCEOS E MOLUSCOS CONGELADOS	112,8	120,8	7,1
1.1.5 - PEIXE, CRUSTÁCEOS E MOLUSCOS SECOS/SALGADOS	126,0	150,9	19,8
1.1.6 - PRODUTOS PREPARADOS/SEMI-PREPARADOS/CONSERVAS	111,9	120,6	7,8

FONTE: Instituto Nacional de Estatística

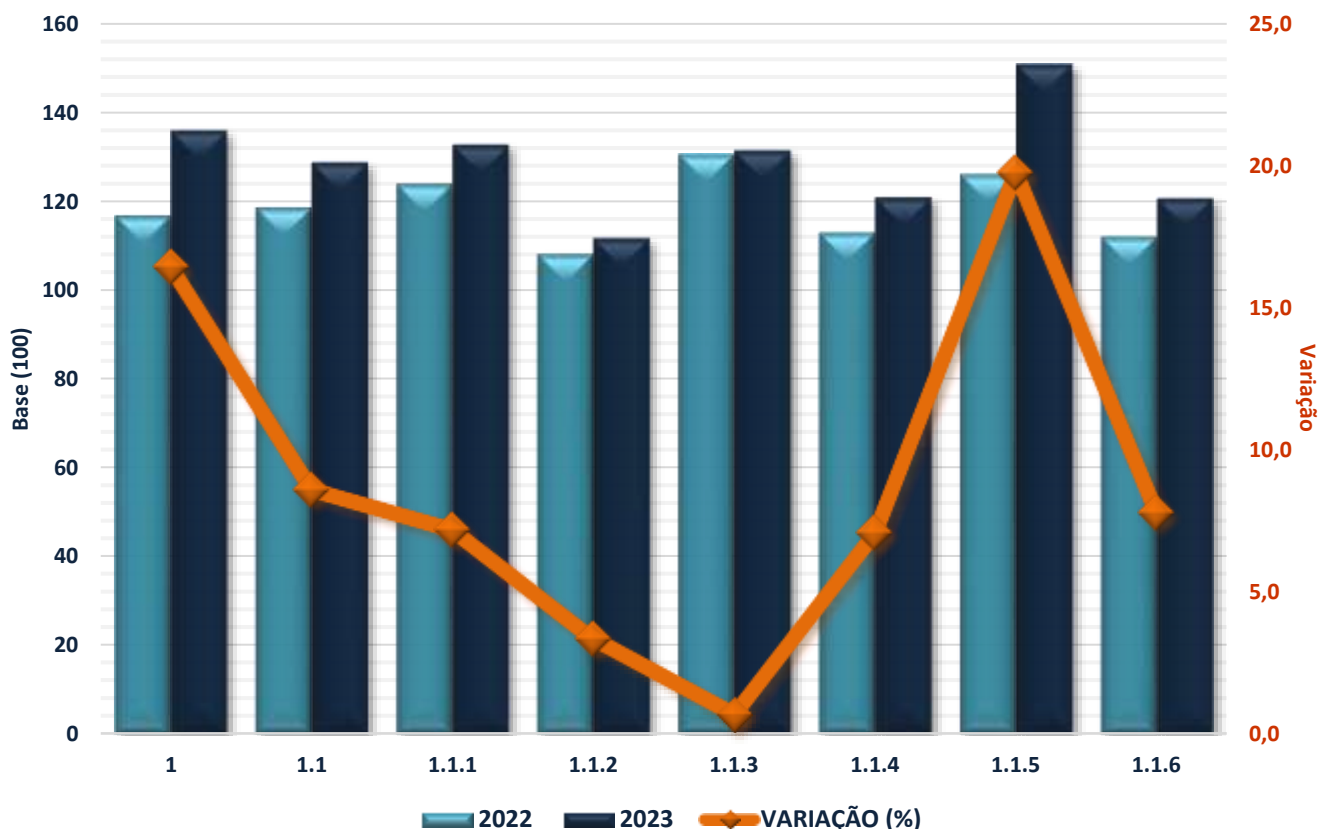



2. ESTIMATIVA DE DESEMBARQUES

Totais por Pesqueiro/Segmento

janeiro a junho

Unidade: Tonelada

PESQUEIROS	2021	2022	2023	VARIÇÃO (%)	
				(22-21)	(23-22)
ÁGUAS NACIONAIS	46 513,0	47 005,1	51 943,6	1,1	10,5
CONTINENTE	40 553,1	41 635,7	44 754,8	2,7	7,5
Arrasto	8 405,3	7 452,4	7 420,2	-11,3	-0,4
Cerco	14 778,0	16 949,2	20 598,6	14,7	21,5
Polivalente	17 369,8	17 234,1	16 736,1	-0,8	-2,9
R.A.AÇORES	2 858,5	3 413,3	4 537,3	19,4	32,9
R.A.MADEIRA	3 101,5	1 956,0	2 651,5	-36,9	35,6
ESPAÑA	27,2	8,8	4,2	-67,8	-51,9
NORTE ÁFRICA	0,0	0,0	0,0	---	---
TOTAL	46 540,2	47 013,8	51 947,8	1,0	10,5

Fonte: DGRM



3. ESTIMATIVA DE DESEMBARQUES

Preços médios por Pesqueiro/Segmento

janeiro a junho

Unidade: Euro/Kg

PESQUEIROS	2021	2022	2023	VARIÇÃO (%)	
				(22-21)	(23-22)
ÁGUAS NACIONAIS	2,90	3,33	3,04	14,83	-8,71
CONTINENTE	2,80	3,15	2,78	12,50	-11,75
Arrasto	2,65	3,22	2,93	21,51	-9,01
Cerco	1,10	1,29	1,12	17,27	-13,18
Polivalente	4,64	5,36	5,14	15,52	-4,10
R. A. AÇORES	4,48	5,14	4,36	14,73	-15,18
R.A.MADEIRA	2,66	3,62	4,69	36,09	29,56
ESPAÑA	6,70	9,18	6,85	37,01	-25,38
NORTE ÁFRICA	0,00	0,00	0,00	---	---
TOTAL	2,90	3,33	3,04	14,83	-8,71

Fonte: DGRM



4. ESTIMATIVA DE DESEMBARQUES

Total por Lota (Continente)

janeiro a junho

Unidade: Tonelada

DELEGAÇÕES	2021	2022	2023	VARIÇÃO (%)	
				(22-21)	(23-22)
010 VIANA DO CASTELO	993,5	1 158,6	1 127,0	16,6	-2,7
020 PÓVOA DE VARZIM	478,6	533,6	503,2	11,5	-5,7
030 MATOSINHOS	3 787,1	4 279,6	4 489,7	13,0	4,9
040 AVEIRO	4 956,4	4 321,8	3 870,6	-12,8	-10,4
050 FIGUEIRA DA FOZ	1 878,8	2 381,1	1 997,8	26,7	-16,1
060 NAZARÉ	2 261,3	1 952,9	1 725,8	-13,6	-11,6
070 PENICHE	8 981,1	10 526,1	10 845,7	17,2	3,0
090 CASCAIS a)	11,7	17,9	18,9	52,4	5,4
100 SESIMBRA	6 654,2	6 584,8	9 687,1	-1,0	47,1
110 SETÚBAL	1 445,5	1 165,1	965,8	-19,4	-17,1
120 SINES	1 521,5	1 760,3	2 156,5	15,7	22,5
130 LAGOS	1 055,0	900,7	831,0	-14,6	-7,7
140 PORTIMÃO	1 803,3	1 764,6	1 898,0	-2,1	7,6
150 OLHÃO	3 961,3	3 495,0	3 882,7	-11,8	11,1
160 TAVIRA	115,1	194,2	132,3	68,8	-31,9
170 V.R.S.ANTÓNIO	676,0	608,3	627,0	-10,0	3,1
TOTAL	40 580,3	41 644,4	44 759,1	2,6	7,5

a) A Delegação de Cascais inclui a Delegação da Ericeira

Fonte: DGRM

ESTIMATIVA DE DESEMBARQUES

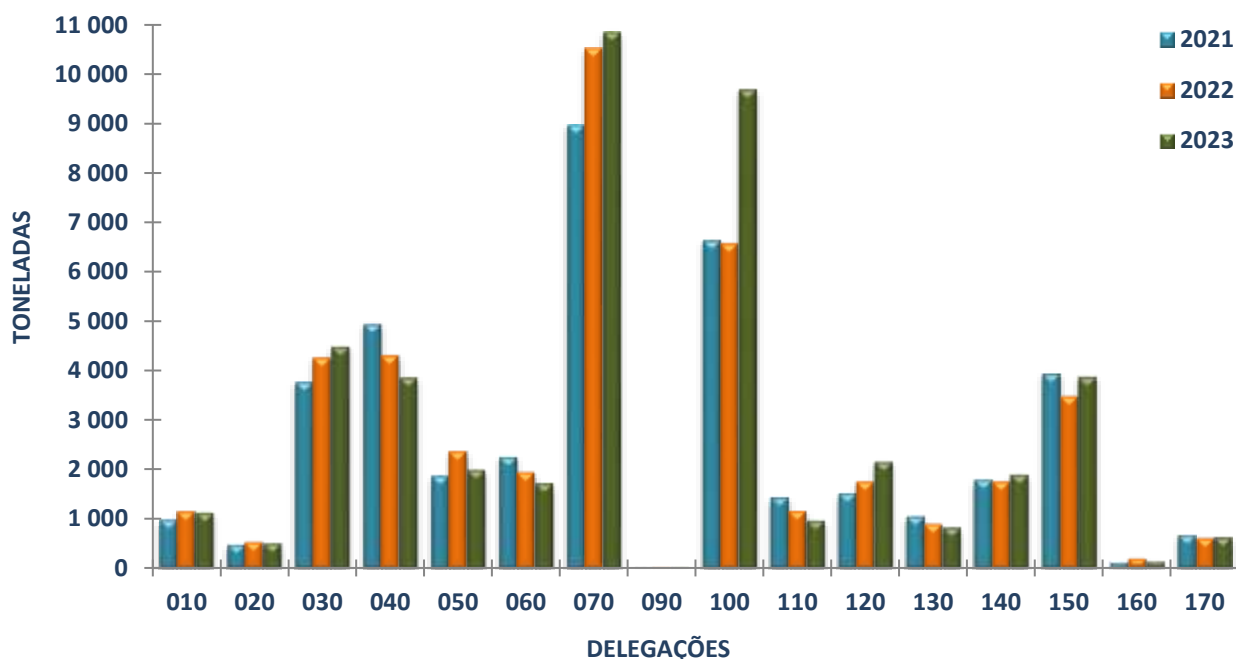



5. ESTIMATIVA DE DESEMBARQUES

Total por Lota (Continente)

janeiro a junho

Unidade: Euro/Kg

DELEGAÇÕES	2021	2022	2023	VARIAÇÃO (%)	
				(22-21)	(23-22)
010 VIANA DO CASTELO	4,09	4,54	4,14	11,00	-8,81
020 PÓVOA DE VARZIM	3,46	4,21	4,49	21,68	6,65
030 MATOSINHOS	2,11	2,53	2,61	19,91	3,16
040 AVEIRO	2,39	3,29	3,48	37,66	5,78
050 FIGUEIRA DA FOZ	2,00	2,35	2,56	17,50	8,94
060 NAZARÉ	2,51	3,22	3,27	28,29	1,55
070 PENICHE	2,17	2,24	2,25	3,23	0,45
090 CASCAIS a)	15,20	17,87	18,32	17,57	2,52
100 SESIMBRA	2,70	2,91	1,94	7,78	-33,33
110 SETÚBAL	3,11	3,80	3,71	22,19	-2,37
120 SINES	2,57	2,50	2,01	-2,72	-19,60
130 LAGOS	5,87	6,63	6,12	12,95	-7,69
140 PORTIMÃO	4,06	4,72	3,33	16,26	-29,45
150 OLHÃO	2,98	3,74	2,85	25,50	-23,80
160 TAVIRA	7,84	9,40	9,11	19,90	-3,09
170 V.R.S.ANTÓNIO	10,88	12,16	11,98	11,76	-1,48
TOTAL	2,80	3,15	2,78	12,50	-11,75

a) A Delegação de Cascais inclui a Delegação da Ericeira

Fonte: DGRM

ESTIMATIVA DE DESEMBARQUES

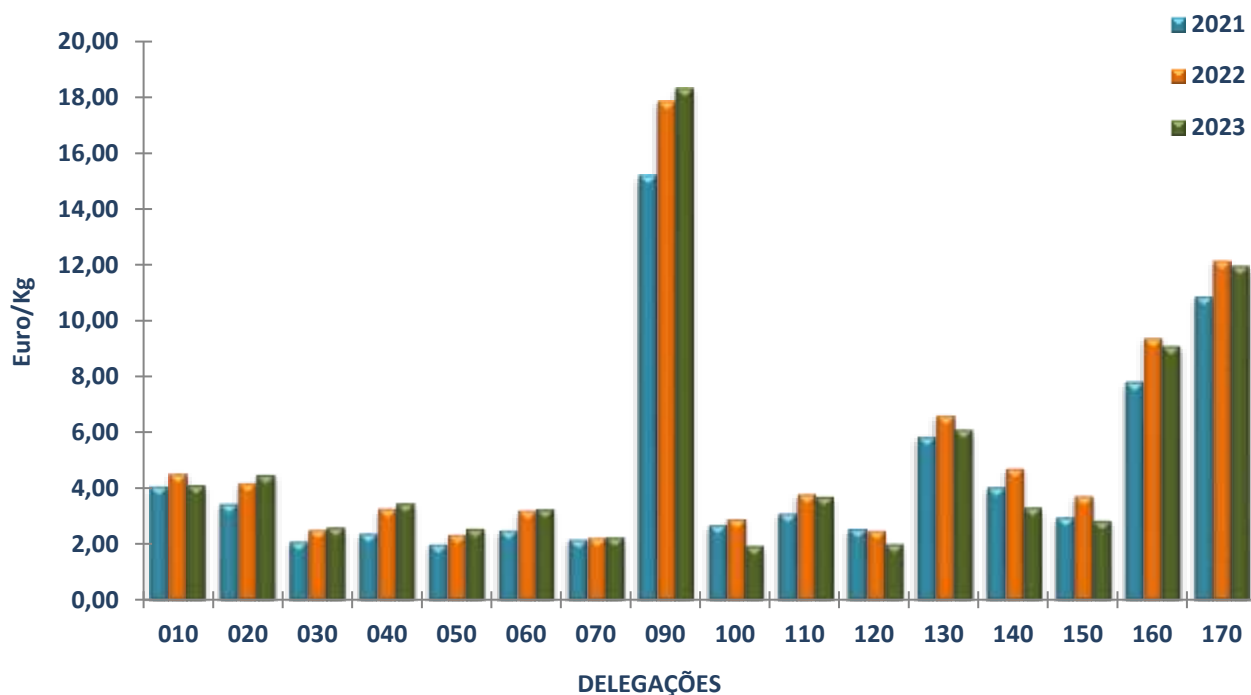



6. ESTIMATIVA DE DESEMBARQUES

Principais Espécies (Continente)

janeiro a junho

Unidade: Tonelada

ESPÉCIES GRUPOS DE ESPÉCIES	2021	2022	2023	VARIAÇÃO (%)	
				(22-21)	(23-22)
CAVALA	3 862,8	3 509,0	10 209,4	-9,2	190,9
CARAPAU	8 180,6	9 796,9	7 556,0	19,8	-22,9
SARDINHA	5 797,8	6 373,9	6 483,3	9,9	1,7
POLVOS	3 428,6	4 346,9	3 227,4	26,8	-25,8
CHOCO	1 292,5	926,9	1 327,2	-28,3	43,2
VERDINHO	608,5	636,1	1 246,3	4,5	95,9
CARAPAU NEGRÃO	2 402,3	1 132,9	1 083,2	-52,8	-4,4
ESPADA PRETO	1 079,5	950,6	998,3	-11,9	5,0
AMÊIJOAS	575,9	801,1	815,5	39,1	1,8
PESCADA	998,6	779,0	785,6	-22,0	0,8
BIQUEIRÃO	44,9	1 024,7	692,1	2 183,3	-32,5
RAIAS	578,1	548,1	666,0	-5,2	21,5
BERBIGÃO	1 407,3	1 036,2	571,5	-26,4	-44,9
ESPARÍDEOS DIVERSOS	527,0	454,7	559,4	-13,7	23,0
FANECA	877,8	747,2	481,1	-14,9	-35,6

Fonte: DGRM



7. ESTIMATIVA DE DESEMBARQUES

Principais Espécies (Continente)

janeiro a junho

Unidade: Euro/Kg

ESPÉCIES GRUPOS DE ESPÉCIES	2021	2022	2023	VARIAÇÃO (%)	
				(22-21)	(23-22)
CAVALA	0,58	0,66	0,52	13,79	-21,21
CARAPAU	1,37	1,43	1,74	4,38	21,68
SARDINHA	1,48	1,42	1,21	-4,05	-14,79
POLVOS	7,24	8,34	8,04	15,19	-3,60
CHOCO	5,34	6,31	5,64	18,16	-10,62
VERDINHO	0,79	0,63	0,75	-20,25	19,05
CARAPAU NEGRÃO	0,73	0,98	0,98	34,25	0,00
ESPADA PRETO	3,30	3,33	3,60	0,91	8,11
AMÊIJOAS	2,17	3,57	3,58	64,52	0,28
PESCADA	3,42	3,72	3,45	8,77	-7,26
BIQUEIRÃO	2,59	3,47	4,27	33,98	23,05
RAIAS	2,64	2,73	2,48	3,41	-9,16
BERBIGÃO	1,50	2,14	1,97	42,67	-7,94
ESPARÍDEOS DIVERSOS	1,49	1,83	1,58	22,82	-13,66
FANECA	1,79	2,02	2,63	12,85	30,20

Fonte: DGRM



8. ESTIMATIVA DE DESEMBARQUES

Principais Espécies (Regiões Autónomas)

janeiro a junho

Unidade: Tonelada

ESPÉCIES GRUPOS DE ESPÉCIES	2021	2022	2023	VARIAÇÃO (%)	
				(22-21)	(23-22)
R. A. AÇORES	2 858,5	3 413,3	4 537,3	19,4	32,9
ATUNS E SIMILARES	769,3	1 266,0	2 575,8	64,6	103,5
CARAPAU NEGRÃO	432,4	323,3	331,8	-25,2	2,6
LULAS	115,7	243,8	227,7	110,7	-6,6
ESPARÍDEOS DIVERSOS	273,9	279,5	212,6	2,1	-24,0
CAVALA	229,0	175,0	155,5	-23,6	-11,1
R. A. MADEIRA	3 101,5	1 956,0	2 651,5	-36,9	35,6
PEIXE-ESPADA PRETO	876,9	898,2	1 333,3	2,4	48,4
ATUNS E SIMILARES	2 016,4	833,1	1 020,0	-58,7	22,4
CARAPAU NEGRÃO	104,1	82,2	127,1	-21,0	54,5
CAVALA	32,5	85,1	89,1	161,9	4,8
PARGOS	27,7	14,9	20,8	-46,2	39,8

Fonte: DGRM



9. ESTIMATIVA DE DESEMBARQUES

Principais Espécies (Regiões Autónomas)

janeiro a junho

Unidade: Euro/Kg

ESPÉCIES GRUPOS DE ESPÉCIES	2021	2022	2023	VARIAÇÃO (%)	
				(22-21)	(23-22)
R. A. AÇORES	4,48	5,14	4,36	14,73	-15,18
ATUNS E SIMILARES	2,50	2,36	2,43	-5,60	2,97
CARAPAU NEGRÃO	2,05	2,36	2,27	15,12	-3,81
LULAS	6,13	7,87	8,66	28,38	10,04
ESPARÍDEOS DIVERSOS	12,58	15,04	15,72	19,55	4,52
CAVALA	1,15	1,55	1,95	34,78	25,81
R. A. MADEIRA	2,66	3,62	4,69	36,09	29,56
PEIXE-ESPADA PRETO	3,02	3,28	4,73	8,61	44,21
ATUNS E SIMILARES	2,48	4,17	5,10	68,15	22,30
CARAPAU NEGRÃO	1,64	1,99	1,63	21,34	-18,09
CAVALA	1,35	1,07	1,15	-20,74	7,48
PARGOS	5,99	8,57	8,25	43,07	-3,73

Fonte: DGRM



10. ESTIMATIVA DE DESEMBARQUES

Total por Região e por Modalidade de Pesca/Pesqueiro

janeiro a junho

REGIÃO (CONTINENTE)	2021		2022		2023	
	QUANT. (Ton)	VALOR MÉDIO (Euro/Kg)	QUANT. (Ton)	VALOR MÉDIO (Euro/Kg)	QUANT. (Ton)	VALOR MÉDIO (Euro/Kg)
NORTE	5 259,2	2,57	5 971,7	3,03	6 119,9	3,02
ARRASTO	701,9	1,52	565,2	1,82	815,0	1,67
CERCO	1 716,4	1,16	2 331,9	1,56	2 360,4	1,46
POLIVALENTE	2 841,0	3,96	3 074,6	4,71	2 944,6	5,02
ESPAÑA	---	---	---	---	---	---
NORTE ÁFRICA	---	---	---	---	---	---
CENTRO	18 077,5	2,25	19 181,8	2,57	18 439,9	2,62
ARRASTO	6 101,0	2,10	5 043,2	2,66	4 640,2	2,41
CERCO	6 639,4	1,03	8 944,1	1,20	8 630,4	1,11
POLIVALENTE	5 337,2	4,31	5 194,5	5,36	5 169,3	5,83
ESPAÑA	---	---	---	---	---	---
NORTE ÁFRICA	---	---	---	---	---	---
A. M. LISBOA	8 045,6	2,77	7 714,0	3,04	10 629,6	2,10
ARRASTO	481,3	1,42	509,0	1,80	548,9	1,52
CERCO	2 855,0	0,88	2 637,3	1,10	5 166,6	0,78
POLIVALENTE	4 709,3	4,21	4 567,8	4,50	4 914,2	3,76
ESPAÑA	---	---	---	---	---	---
NORTE ÁFRICA	---	---	---	---	---	---
ALENTEJO	1 587,4	2,62	1 814,1	2,59	2 198,6	2,07
ARRASTO	193,7	1,00	319,9	0,86	535,1	0,82
CERCO	895,3	1,60	1 040,3	1,53	1 256,0	1,31
POLIVALENTE	498,5	5,69	453,9	7,11	407,6	6,95
ESPAÑA	---	---	---	---	---	---
NORTE ÁFRICA	---	---	---	---	---	---
ALGARVE	7 610,6	4,45	6 962,8	5,31	7 371,0	4,26
ARRASTO	927,4	8,07	1 015,1	8,22	881,0	9,00
CERCO	2 672,0	1,29	1 995,6	1,55	3 185,2	1,38
POLIVALENTE	3 984,0	6,02	3 943,4	6,76	3 300,6	6,10
ESPAÑA	27,2	6,70	8,8	9,18	4,2	6,85
NORTE ÁFRICA	---	---	---	---	---	---
TOTAL	40 580,3	2,80	41 644,4	3,15	44 759,0	2,78

Fonte: DGRM



11. PRINCIPAIS ESPÉCIES NA COMPOSIÇÃO DOS DESEMBARQUES DE PEIXE FRESCO/REFRIGERADO

Por Região e por Modalidade de Pesca (Continente)

janeiro a junho

ARRASTO			CERCO			POLIVALENTE		
REGIÃO			REGIÃO			REGIÃO		
ESPÉCIE	TONS	EURO/KG	ESPÉCIE	TONS	EURO/KG	ESPÉCIE	TONS	EURO/KG
NORTE								
VERDINHO	419,0	0,96	SARDINHA	1 854,5	0,70	POLVOS	589,0	7,01
CARAPAU	269,7	1,95	BIQUEIRÃO	472,6	4,36	FANECA	228,0	2,81
SARDA	26,6	1,95	CARAPAU	18,3	1,39	OURIÇO DO MAR	205,4	4,57
CAVALA	14,2	0,60	CAVALA	8,0	0,54	RAIAS	124,4	1,95
PESCADA	12,2	3,72	ROBALOS	2,5	1,36	CONGRO	120,8	2,13
TOTAL MOD.	815,0	1,67		2 360,4	1,46		2 944,6	5,02
CENTRO								
CARAPAU	2 642,6	2,00	CAVALA	3 390,3	0,60	POLVOS	788,8	7,77
VERDINHO	252,3	0,4	CARAPAU	2 571,9	1,27	CHOCO	664,1	5,62
CAVALA	239,2	0,41	SARDINHA	2 004,8	1,44	BERBIGÃO	481,2	2,07
SARDA	225,7	1,79	CARAPAU NEGRÃO	432,7	1,23	PESCADA	392,6	3,42
CARAPAU NEGRÃO	178,8	0,81	BIQUEIRÃO	137,0	5,02	ESPADARTE	297,0	8,87
TOTAL MOD.	4 640,2	2,41		8 630,4	1,11		5 169,3	5,83
ÁREA METROPOLITANA DE LISBOA								
CARAPAU	176,1	1,45	CAVALA	3 105,9	0,42	CAVALA	1 139,8	0,35
CARAPAU NEGRÃO	147,3	0,69	SARDINHA	982,3	1,07	ESPADA PRETO	918,7	3,48
CAVALA	123,8	0,74	CARAPAU	792,5	1,59	AMÊIJOAS	518,0	1,75
TAMBORIL	18,0	5,85	ESPARÍDEOS DIV.	76,1	0,32	POLVOS	367,8	9,56
PESCADA	13,6	3,45	CARAPAU NEGRÃO	75,8	0,54	CHOCO	356,3	5,34
TOTAL MOD.	548,9	1,52		5 166,6	0,78		4 914,2	3,76
ALENTEJO								
VERDINHO	528,8	0,75	SARDINHA	532,9	1,84	POLVOS	152,5	7,94
TAMBORIL	3,7	7,92	CAVALA	438,2	0,41	CHOCO	46,5	6,45
PESCADA	2,1	2,21	ESPARÍDEOS DIV.	115,5	0,30	RAIAS	23,0	2,52
GAMBA	0,3	12,18	BESUGO	56,4	3,47	CONGRO	22,0	2,89
CAÇÕES	0,1	5,83	CARAPAU	51,2	2,08	TAMBORIL	18,3	5,79
TOTAL MOD.	535,1	0,82		1 256,0	1,31		407,6	6,95
ALGARVE								
GAMBA	322,0	9,22	CAVALA	1 312,2	0,67	POLVOS	1 197,2	8,61
CARAPAU	161,9	1,78	SARDINHA	890,7	1,59	CAVALA	328,3	0,64
CAMARÕES	100,7	24,22	CARAPAU	410,3	2,26	CHOCO	214,7	5,96
LAGOSTIM	55,5	24,15	ATUNS E SIMILARES	273,6	2,69	AMÊIJOAS	128,6	2,56
CARAPAU NEGRÃO	33,8	0,68	CARAPAU NEGRÃO	112,9	0,72	CARAPAU	125,8	2,57
TOTAL MOD.	881,0	9,00		3 185,2	1,38		3 300,6	6,10

Fonte: DGRM



12. BALANÇA COMERCIAL DOS PRODUTOS DA PESCA

janeiro a junho

Unidade: Toneladas

TIPO DE COMERCIALIZAÇÃO	ENTRADAS			SAÍDAS			SALDO		
	2021	2022	2023 (*)	2021	2022	2023 (*)	2021	2022	2023
CAP.03	198 062,9	209 941,2	203 617,0	77 522,8	82 899,6	88 177,1	-120 540,1	-127 041,6	-115 439,9
03.01 Peixe Vivo	351,2	476,8	482,0	166,3	56,4	67,5	- 185,0	- 420,5	- 414,6
03.02 Peixe Fresco/Refrigerado	40 186,1	41 157,7	35 736,5	16 169,6	13 929,9	13 366,8	-24 016,5	-27 227,8	-22 369,8
03.03 Peixe Congelado	69 896,1	68 974,2	72 873,2	31 126,3	30 997,4	39 350,4	-38 769,8	-37 976,8	-33 522,8
03.04 Filetes	14 062,8	17 184,2	15 996,5	5 717,9	8 815,5	9 647,4	-8 344,9	-8 368,7	-6 349,2
03.05 Salgados,Secos,Fumados	30 653,2	34 714,3	32 318,4	5 838,3	5 456,8	4 182,3	-24 814,9	-29 257,6	-28 136,1
03.06 Crustáceos	15 047,2	16 808,5	15 980,2	4 423,7	5 460,9	4 651,4	-10 623,5	-11 347,6	-11 328,8
03.07 Moluscos	27 859,2	30 583,3	30 194,7	13 955,2	17 982,4	16 717,3	-13 904,0	-12 600,9	-13 477,4
03.08 Outros Invertebrados	7,0	20,1	28,7	125,5	199,9	194,1	118,4	179,8	165,4
03.09 Farinhas	0,0	22,1	6,7	0,0	0,4	0,0	0,0	- 21,7	- 6,7
15.04 GORDURAS E ÓLEOS DE PEIXE	231,6	518,7	1 150,9	523,7	410,1	459,3	292,0	- 108,6	- 691,6
16.CONSERVAS	31 089,2	32 725,1	33 320,1	25 848,7	28 312,2	28 636,5	-5 240,5	-4 412,9	-4 683,6
16.04 Peixe	23 470,9	25 485,7	26 644,5	24 315,9	26 323,3	27 017,8	845,0	837,6	373,3
16.04.13 Sardinha	1 477,6	760,4	463,6	5 171,9	5 292,6	5 249,3	3 694,3	4 532,2	4 785,7
16.04.14 Atuns	12 974,2	16 085,9	17 086,6	10 134,3	12 208,8	12 537,7	-2 839,9	-3 877,1	-4 548,9
16.04.15 Sarda e Cavala	426,5	294,9	469,5	5 428,2	4 866,6	5 371,8	5 001,7	4 571,7	4 902,3
Outras	8 592,7	8 344,6	8 624,8	3 581,6	3 955,3	3 859,0	-5 011,1	-4 389,3	-4 765,9
16.05 Crustáceos e Moluscos	7 618,3	7 239,4	6 675,6	1 532,8	1 988,9	1 618,7	-6 085,5	-5 250,5	-5 056,9
19.02 MASSAS DE PEIXE	1 023,3	1 030,4	739,8	256,4	281,1	306,9	- 766,9	- 749,2	- 432,9
23.01 FARINHAS DE PEIXE	1 289,3	2 205,3	3 463,8	3 237,5	3 419,3	3 801,5	1 948,3	1 214,0	337,7
TOTAL	231 696,3	246 420,7	242 291,7	107 389,1	115 322,4	121 381,3	-124 307,2	-131 098,4	-120 910,4

(*) Dados provisórios

FONTE: Instituto Nacional de Estatística



13. BALANÇA COMERCIAL DOS PRODUTOS DA PESCA

janeiro a junho

Unidade: Mil Euros

TIPO DE COMERCIALIZAÇÃO	ENTRADAS			SAÍDAS			SALDO		
	2021	2022	2023 (*)	2021	2022	2023 (*)	2021	2022	2023
CAP.03	817 828,1	1 117 665,5	1 114 281,1	330 689,8	437 178,7	471 058,9	-487 138,3	-680 486,8	-643 222,2
03.01 Peixe Vivo	5 720,0	7 399,7	7 435,4	2 800,5	1 117,7	1 188,2	- 2 919,4	- 6 282,0	- 6 247,2
03.02 Peixe Fresco/Refrigerado	173 350,4	237 152,5	221 258,6	64 487,6	73 005,5	74 796,3	-108 862,8	-164 147,1	-146 462,3
03.03 Peixe Congelado	185 341,2	235 026,9	259 572,7	89 690,9	113 733,5	141 610,3	-95 650,3	-121 293,4	-117 962,4
03.04 Filetes	56 153,6	84 982,9	87 139,6	26 339,7	47 774,1	58 105,6	-29 813,9	-37 208,8	-29 033,9
03.05 Salgados,Secos,Fumados	175 352,9	266 312,5	252 851,9	31 429,5	30 803,7	30 085,0	-143 923,4	-235 508,8	-222 766,9
03.06 Crustáceos	100 158,0	124 708,5	125 076,4	41 960,6	58 476,5	58 474,0	-58 197,3	-66 232,0	-66 602,4
03.07 Moluscos	121 574,4	161 575,4	160 416,1	72 363,6	110 293,4	104 542,7	-49 210,8	-51 282,1	-55 873,5
03.08 Outros Invertebrados	177,7	308,6	456,0	1 617,4	1 971,5	2 256,9	1 439,7	1 662,9	1 800,8
03.09 Farinhas	0,0	198,4	74,3	0,0	2,8	0,0	0,0	- 195,6	- 74,3
15.04 GORDURAS E ÓLEOS DE PEIXE	1 262,9	2 124,8	3 083,2	788,5	847,3	1 251,7	- 474,4	-1 277,5	-1 831,5
16.CONSERVAS	107 045,4	134 487,3	148 870,1	130 416,4	150 364,5	168 872,2	23 371,0	15 877,2	20 002,1
16.04 Peixe	85 124,9	107 559,5	126 228,5	123 320,1	138 969,9	159 401,3	38 195,1	31 410,4	33 172,9
16.04.13 Sardinha	2 664,9	2 088,6	2 029,7	28 236,4	30 880,5	33 677,0	25 571,6	28 791,9	31 647,3
16.04.14 Atuns	51 613,8	71 572,9	85 862,5	51 207,7	60 656,4	73 652,6	- 406,1	-10 916,5	-12 209,9
16.04.15 Sarda e Cavala	3 459,9	2 320,6	2 664,2	28 217,3	27 224,9	32 402,1	24 757,4	24 904,3	29 737,9
Outras	27 386,4	31 577,4	35 672,0	15 658,6	20 208,1	19 669,6	-11 727,7	-11 369,3	-16 002,4
16.05 Crustáceos e Moluscos	21 920,5	26 927,8	22 641,6	7 096,3	11 394,6	9 470,8	-14 824,1	-15 533,1	-13 170,8
19.02 MASSAS DE PEIXE	3 512,8	3 697,0	2 603,6	1 024,1	1 561,8	1 671,3	- 2 488,7	- 2 135,2	- 932,3
23.01 FARINHAS DE PEIXE	1 685,4	3 195,0	5 148,0	2 793,6	3 445,3	4 002,7	1 108,2	250,3	-1 145,4
TOTAL	931 334,6	1 261 169,6	1 273 986,0	465 712,4	593 397,6	646 856,7	-465 622,2	-667 772,0	-627 129,4

(*) Dados provisórios

FONTE: Instituto Nacional de Estatística



14. FROTA DE PESCA NACIONAL

Situação em 30 junho 2023 (Dados Provisórios)

ÁREA	ZONA	STOCKS	ARTES	POP4	Nº	GT (1)	POT (kw)
CONTINENTE	CIEM IXa	DEMERSAIS	ARTES FIXAS PEQUENA PESCA <12 m	4K1	5 889	9 189,87	121 315,59
	CIEM VIIIc,IXa,IXb,X E CEEF	DEMERSAIS	ARTES FIXAS ≥12 m	4K2	317	14 512,78	51 370,26
	CIEM VIIIc,IXa,IXb	DEMERSAIS (+CARAPAU)	ARRASTO	4K3	81	14 021,47	37 386,49
	CIEM IXa	PEQUENOS PELÁGICOS (SARDINHA E OUTROS)	CERCO	4K4	172	6 981,45	35 506,06
	ÁGUAS INTERNACIONAIS	DEMERSAIS E PELÁGICOS	POLIVALENTE, ARRASTO E ANZOL	4K5	25	28 656,00	35 472,63
	TOTAL CONTINENTE					6 484	73 361,57
MADEIRA	CECAF	DEMERSAIS	ARTES FIXAS PEQUENA PESCA <12 M	4K6	362	424,70	3 660,70
	CECAF E ÁGUAS INTERNACIONAIS	DEMERSAIS E PELÁGICOS	ARTES FIXAS ≥12 m	4K7	39	3 111,70	11 264,47
		PELÁGICOS	CERCO	4K8	3	135,82	777,00
	TOTAL MADEIRA					404	3 672,22
AÇORES	CIEM X	DEMERSAIS	ARTES FIXAS PEQUENA PESCA <12 m	4K9	579	2 211,32	27 903,94
	CIEM X E ÁGUAS INTERNACIONAIS	DEMERSAIS E PELÁGICOS	ARTES FIXAS E PALANGRE ≥12 m	4KA	119	7 007,46	23 467,56
	TOTAL AÇORES					698	9 218,78
TOTAL PORTUGAL					7 586	86 252,57	348 124,70

(1) ARQUEAÇÃO BRUTA DE ACORDO COM O REG.(EU) 2017/1130 DO PARLAMENTO EUROPEU E DO CONSELHO, DE 14 DE JUNHO DE 2017.

Fonte: DGRM