



# **DATAPESCAS**

**JANEIRO a MARÇO  
2022**

**Nº 132**

A presente edição do DATAPESCAS, procede à divulgação dos elementos estatísticos disponíveis, relativos aos meses de **janeiro a março de 2022 (provisórios)**, comparando-os com os registados nos períodos homólogos dos anos de 2020 e 2021.

Os dados apresentados respeitam ao índice de preços no consumidor, às estimativas dos volumes e preços médios do pescado fresco/refrigerado desembarcado no Continente e nas Regiões Autónomas, à balança comercial dos produtos da pesca e à frota de pesca nacional.

As quantidades de pescado apresentadas como estimativa de desembarques, no Continente, são expressas em peso à saída de água e incluem as retiradas e rejeições.

No caso das Regiões Autónomas, as estimativas de desembarques referem-se às quantidades de pescado transaccionado em lota.

Os preços médios apresentados nos quadros referentes às estimativas de desembarques traduzem o preço efectivo da primeira venda em lota.

Nos quadros 6 a 9 indicam-se as espécies que registaram maiores quantidades desembarcadas no período em análise.

Nos quadros 12 e 13 inclui-se a informação relativa ao comércio externo dos produtos da pesca, referente ao período de janeiro a março de 2022.

No quadro 14 disponibiliza-se, ainda que com carácter provisório, informação relativa à situação da frota de pesca nacional, em 31 de março de 2022.

**NOTA:** Alguns dos totais exibidos poderão ser diferentes dos esperados devido ao nível de precisão dos valores de base utilizados no seu cálculo.



# 1. ÍNDICE DE PREÇOS NO CONSUMIDOR

Base (100) : preços médios de 2012

janeiro a março

GRUPOS/SUBGRUPOS (NACIONAL)	2021	2022	VARIAÇÃO (%)
			(2022-2021)
<b>TOTAL (excepto habitação)</b>	<b>103,2</b>	<b>107,7</b>	<b>4,4</b>
1. ALIMENTAÇÃO	106,7	112,3	5,2
1.1 - PEIXES, CRUSTÁCEOS E MOLUSCOS	108,6	114,9	5,8
1.1.1 - PEIXE FRESCO OU REFRIGERADO	111,2	118,4	6,5
1.1.2 - PEIXE CONGELADO	102,7	101,6	-1,1
1.1.3 - CRUSTÁCEOS E MOLUSCOS FRESCOS OU REFRIGERADOS	117,2	122,7	4,7
1.1.4 - CRUSTÁCEOS E MOLUSCOS CONGELADOS	102,2	111,0	8,6
1.1.5 - PEIXE, CRUSTÁCEOS E MOLUSCOS SECOS/SALGADOS	108,6	122,0	12,3
1.1.6 - PRODUTOS PREPARADOS/SEMI-PREPARADOS/CONSERVAS	108,7	110,0	1,2

FONTE: Instituto Nacional de Estatística

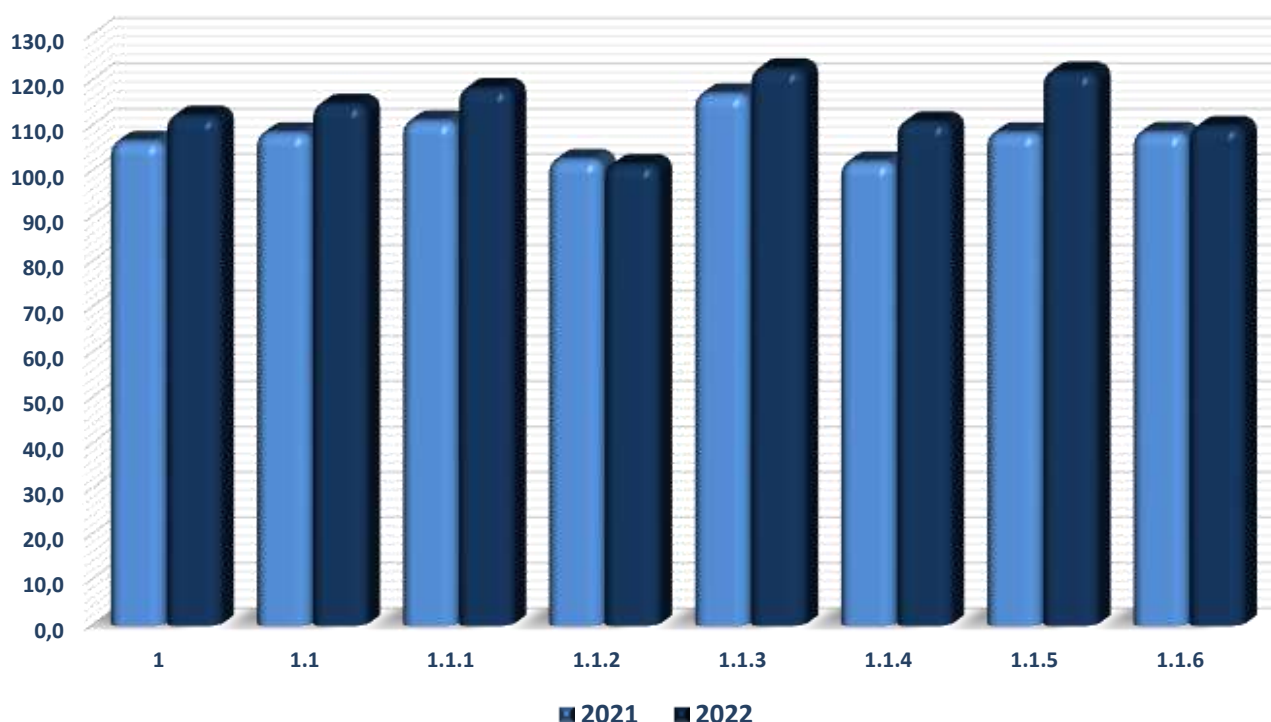



## 2. ESTIMATIVA DE DESEMBARQUES

Totais por Pesqueiro/Segmento

janeiro a março

Unidade: Tonelada

PESQUEIROS	2020	2021	2022	VARIÇÃO (%)	
				(21-20)	(22-21)
<b>ÁGUAS NACIONAIS</b>	<b>15 797,3</b>	<b>16 438,9</b>	<b>16 522,9</b>	<b>4,1</b>	<b>0,5</b>
<b>CONTINENTE</b>	<b>13 675,3</b>	<b>14 807,6</b>	<b>14 677,8</b>	<b>8,3</b>	<b>-0,9</b>
Arrasto	3 878,0	3 884,0	3 674,9	0,2	-5,4
Cerco	2 274,1	1 872,4	2 269,2	-17,7	21,2
Polivalente	7 523,3	9 051,2	8 733,8	20,3	-3,5
<b>R.A.AÇORES</b>	<b>1 167,4</b>	<b>969,3</b>	<b>1 069,5</b>	<b>-17,0</b>	<b>10,3</b>
<b>R.A.MADEIRA</b>	<b>954,6</b>	<b>662,0</b>	<b>775,7</b>	<b>-30,6</b>	<b>17,2</b>
<b>ESPAÑA</b>	<b>17,3</b>	<b>15,6</b>	<b>6,0</b>	<b>-9,6</b>	<b>-61,7</b>
<b>NORTE ÁFRICA</b>	<b>0,0</b>	<b>0,0</b>	<b>0,0</b>	<b>---</b>	<b>---</b>
<b>TOTAL</b>	<b>15 814,5</b>	<b>16 454,5</b>	<b>16 528,9</b>	<b>4,0</b>	<b>0,5</b>

Fonte: DGRM



## 3. ESTIMATIVA DE DESEMBARQUES

Preços médios por Pesqueiro/Segmento

janeiro a março

Unidade: Euro/Kg

PESQUEIROS	2020	2021	2022	VARIÇÃO (%)	
				(21-20)	(22-21)
<b>ÁGUAS NACIONAIS</b>	<b>3,42</b>	<b>3,67</b>	<b>4,45</b>	<b>7,31</b>	<b>21,25</b>
<b>CONTINENTE</b>	<b>3,28</b>	<b>3,55</b>	<b>4,33</b>	<b>8,23</b>	<b>21,97</b>
Arrasto	2,28	2,63	3,08	15,35	17,11
Cerco	1,22	1,21	2,35	-0,82	94,21
Polivalente	4,65	4,61	5,60	-0,86	21,48
<b>R. A. AÇORES</b>	<b>4,97</b>	<b>5,34</b>	<b>6,37</b>	<b>7,44</b>	<b>19,29</b>
<b>R.A.MADEIRA</b>	<b>3,29</b>	<b>3,71</b>	<b>3,82</b>	<b>12,77</b>	<b>2,96</b>
<b>ESPAÑA</b>	<b>6,73</b>	<b>7,67</b>	<b>9,52</b>	<b>13,97</b>	<b>24,12</b>
<b>NORTE ÁFRICA</b>	<b>0,00</b>	<b>0,00</b>	<b>0,00</b>	<b>---</b>	<b>---</b>
<b>TOTAL</b>	<b>3,42</b>	<b>3,68</b>	<b>4,45</b>	<b>7,60</b>	<b>20,92</b>

Fonte: DGRM



## 4. ESTIMATIVA DE DESEMBARQUES

Total por Lota (Continente)

janeiro a março

Unidade: Tonelada

DELEGAÇÕES	2020	2021	2022	VARIAÇÃO (%)	
				(21-20)	(22-21)
010 VIANA DO CASTELO	424,9	456,4	606,9	7,4	33,0
020 PÓVOA DE VARZIM	199,8	244,2	254,7	22,2	4,3
030 MATOSINHOS	1 618,4	1 406,0	1 800,4	-13,1	28,1
040 AVEIRO	1 773,7	2 666,4	2 468,9	50,3	-7,4
050 FIGUEIRA DA FOZ	406,7	482,8	985,2	18,7	104,1
060 NAZARÉ	932,0	984,8	1 046,9	5,7	6,3
070 PENICHE	1 762,7	2 131,9	1 757,6	20,9	-17,6
090 CASCAIS a)	16,8	2,8	6,5	-83,6	135,6
100 SESIMBRA	3 020,5	2 110,9	2 058,1	-30,1	-2,5
110 SETÚBAL	662,2	697,5	607,7	5,3	-12,9
120 SINES	523,2	302,6	322,9	-42,2	6,7
130 LAGOS	385,1	486,9	348,3	26,4	-28,5
140 PORTIMÃO	485,0	639,6	678,1	31,9	6,0
150 OLHÃO	1 177,8	1 861,4	1 407,4	58,0	-24,4
160 TAVIRA	116,7	66,9	139,0	-42,7	107,8
170 V.R.S.ANTÓNIO	187,1	282,3	195,3	50,9	-30,8
<b>TOTAL</b>	<b>13 692,5</b>	<b>14 823,2</b>	<b>14 683,8</b>	<b>8,3</b>	<b>-0,9</b>

a) A Delegação de Cascais inclui a Delegação da Ericeira

Fonte: DGRM

## ESTIMATIVA DE DESEMBARQUES

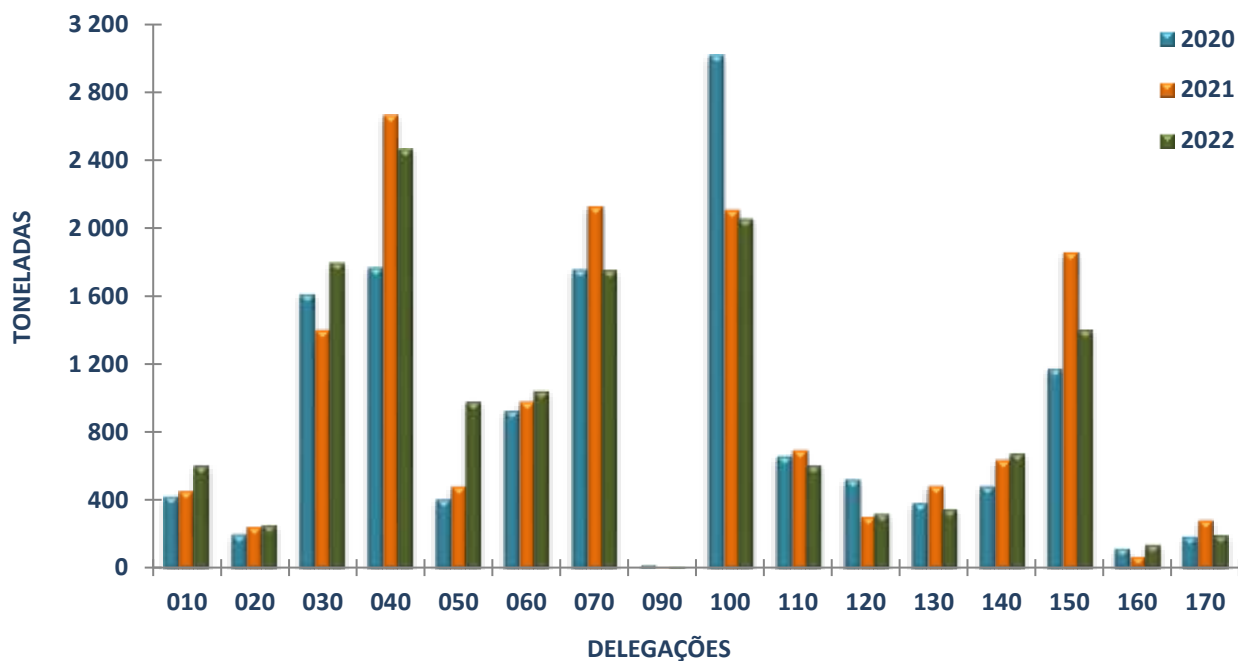



## 5. ESTIMATIVA DE DESEMBARQUES

Total por Lota (Continente)

janeiro a março

Unidade: Euro/Kg

DELEGAÇÕES	2020	2021	2022	VARIÇÃO (%)	
				(21-20)	(22-21)
010 VIANA DO CASTELO	5,70	5,19	5,24	-8,95	0,96
020 PÓVOA DE VARZIM	3,44	3,56	4,10	3,49	15,17
030 MATOSINHOS	3,12	2,88	3,48	-7,69	20,83
040 AVEIRO	2,33	2,20	3,11	-5,58	41,36
050 FIGUEIRA DA FOZ	2,61	2,71	3,03	3,83	11,81
060 NAZARÉ	2,57	2,94	3,43	14,40	16,67
070 PENICHE	4,00	3,79	5,47	-5,25	44,33
090 CASCAIS a)	3,15	13,10	19,41	315,87	48,17
100 SESIMBRA	2,44	3,67	4,10	50,41	11,72
110 SETÚBAL	2,99	3,03	3,88	1,34	28,05
120 SINES	2,89	4,25	4,79	47,06	12,71
130 LAGOS	5,01	5,86	8,14	16,97	38,91
140 PORTIMÃO	3,74	5,38	5,96	43,85	10,78
150 OLHÃO	4,31	3,49	4,74	-19,03	35,82
160 TAVIRA	6,68	7,21	9,17	7,93	27,18
170 V.R.S.ANTÓNIO	10,84	9,65	11,35	-10,98	17,62
<b>TOTAL</b>	<b>3,28</b>	<b>3,55</b>	<b>4,33</b>	<b>8,23</b>	<b>21,97</b>

a) A Delegação de Cascais inclui a Delegação da Ericeira

Fonte: DGRM

## ESTIMATIVA DE DESEMBARQUES

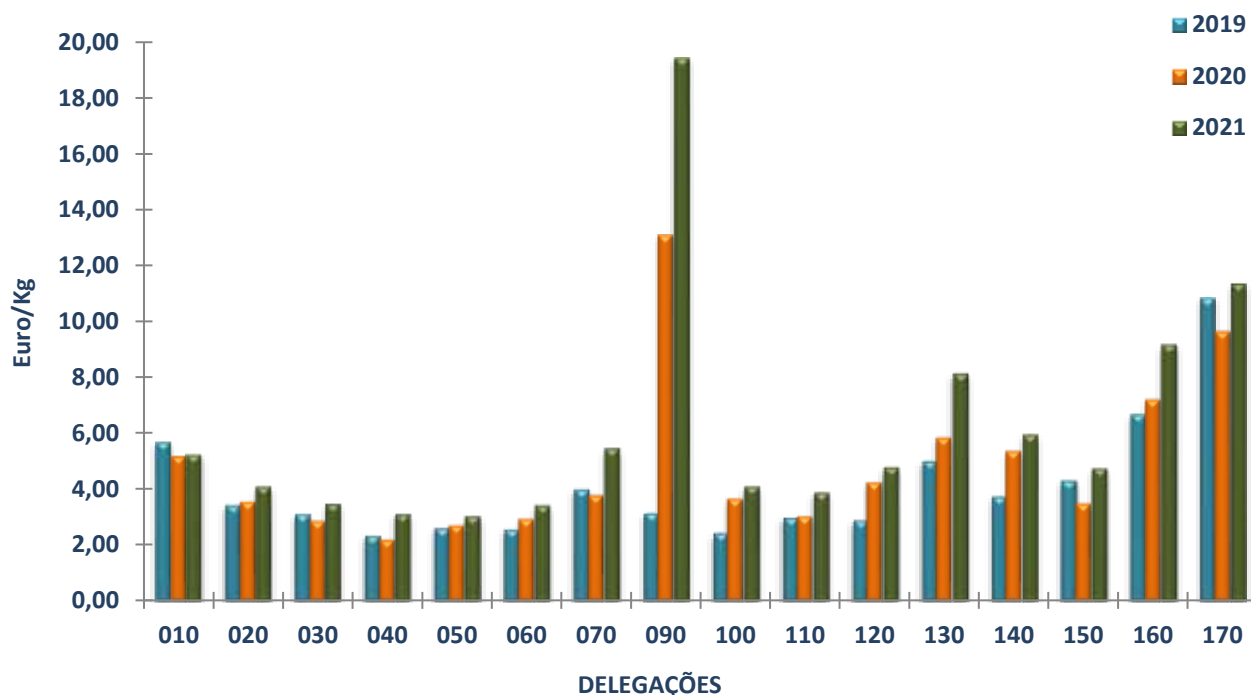



## 6. ESTIMATIVA DE DESEMBARQUES

Principais Espécies (Continente)

janeiro a março

Unidade: Tonelada

ESPÉCIES GRUPOS DE ESPÉCIES	2020	2021	2022	VARIAÇÃO (%)	
				(21-20)	(22-21)
POLVOS	1 452,3	1 842,4	2 343,7	26,9	27,2
CARAPAU	3 208,1	2 806,4	2 294,4	-12,5	-18,2
BIQUEIRÃO	254,2	3,6	1 024,5	-98,6	28 278,9
BERBIGÃO	262,9	971,2	701,2	269,5	-27,8
ESPADA PRETO	507,5	472,8	501,7	-6,8	6,1
CAVALA	928,3	634,6	493,3	-31,6	-22,3
CHOCO	505,7	683,9	457,1	35,2	-33,2
FANECA	457,8	508,1	419,2	11,0	-17,5
POTAS	22,8	20,3	407,7	-10,9	1 905,2
CARAPAU NEGRÃO	243,0	704,8	389,3	190,0	-44,8
RAIAS	341,2	373,5	378,4	9,5	1,3
AMÊIJOAS	238,6	244,3	325,5	2,4	33,2
ESPADARTE	255,8	324,8	313,4	27,0	-3,5
PESCADA	465,1	410,6	299,7	-11,7	-27,0
ROBALOS	321,4	344,7	247,1	7,3	-28,3

Fonte: DGRM



## 7. ESTIMATIVA DE DESEMBARQUES

Principais Espécies (Continente)

janeiro a março

Unidade: Euro/Kg

ESPÉCIES GRUPOS DE ESPÉCIES	2020	2021	2022	VARIAÇÃO (%)	
				(21-20)	(22-21)
POLVOS	6,17	6,86	8,27	11,18	20,55
CARAPAU	1,28	1,70	2,11	32,81	24,12
BIQUEIRÃO	4,66	3,60	3,47	-22,75	-3,61
BERBIGÃO	1,71	1,52	2,20	-11,11	44,74
ESPADA PRETO	3,48	3,29	3,30	-5,46	0,30
CAVALA	0,55	0,71	1,02	29,09	43,66
CHOCO	5,02	4,63	5,96	-7,77	28,73
FANECA	1,52	1,73	2,04	13,82	17,92
POTAS	2,97	3,25	2,01	9,43	-38,15
CARAPAU NEGRÃO	0,65	0,80	1,15	23,08	43,75
RAIAS	2,56	2,61	2,61	1,95	0,00
AMÊIJOAS	2,56	1,63	3,66	-36,33	124,54
ESPADARTE	5,90	7,83	8,33	32,71	6,39
PESCADA	2,96	3,75	4,46	26,69	18,93
ROBALOS	9,18	8,82	10,84	-3,92	22,90

Fonte: DGRM



## 8. ESTIMATIVA DE DESEMBARQUES

Principais Espécies (Regiões Autónomas)

janeiro a março

Unidade: Tonelada

ESPÉCIES GRUPOS DE ESPÉCIES	2020	2021	2022	VARIAÇÃO (%)	
				(21-20)	(22-21)
<b>R. A. AÇORES</b>	<b>1 167,4</b>	<b>969,3</b>	<b>1 069,5</b>	<b>-17,0</b>	<b>10,3</b>
CARAPAU NEGRÃO	229,4	184,8	183,1	-19,5	-0,9
LULAS	334,8	61,8	150,9	-81,5	144,1
ESPARÍDEOS DIVERSOS	134,5	115,6	142,4	-14,0	23,2
ESPADARTE	11,2	77,1	85,7	585,8	11,2
CAVALA	69,9	93,6	83,9	34,0	-10,4
<b>R. A. MADEIRA</b>	<b>954,6</b>	<b>662,0</b>	<b>775,7</b>	<b>-30,6</b>	<b>17,2</b>
ESPADA PRETO	727,8	398,1	522,6	-45,3	31,3
ATUNS E SIMILARES	123,9	196,7	129,6	58,8	-34,2
CAVALA	24,5	10,8	56,3	-55,8	420,2
CARAPAU NEGRÃO	54,0	39,0	50,7	-27,9	30,1
ESPADARTE	4,6	3,6	5,8	-21,1	60,9

Fonte: DGRM



## 9. ESTIMATIVA DE DESEMBARQUES

Principais Espécies (Regiões Autónomas)

janeiro a março

Unidade: Euro/Kg

ESPÉCIES GRUPOS DE ESPÉCIES	2020	2021	2022	VARIAÇÃO (%)	
				(21-20)	(22-21)
<b>R. A. AÇORES</b>	<b>4,97</b>	<b>5,34</b>	<b>6,37</b>	<b>7,44</b>	<b>19,29</b>
CARAPAU NEGRÃO	1,50	2,03	1,74	35,33	-14,29
LULAS	5,24	5,59	7,15	6,68	27,91
ESPARÍDEOS DIVERSOS	11,09	12,64	14,08	13,98	11,39
ESPADARTE	5,50	4,70	5,57	-14,55	18,51
CAVALA	1,15	1,14	1,72	-0,87	50,88
<b>R. A. MADEIRA</b>	<b>3,29</b>	<b>3,71</b>	<b>3,82</b>	<b>12,77</b>	<b>2,96</b>
ESPADA PRETO	3,09	3,02	3,23	-2,27	6,95
ATUNS E SIMILARES	5,59	5,48	7,82	-1,97	42,70
CAVALA	1,42	1,45	1,02	2,11	-29,66
CARAPAU NEGRÃO	1,12	1,90	2,07	69,64	8,95
ESPADARTE	5,68	4,75	5,36	-16,37	12,84

Fonte: DGRM





## 10. ESTIMATIVA DE DESEMBARQUES

Total por Região e por Modalidade de Pesca/Pesqueiro

janeiro a março

REGIÃO (CONTINENTE)	2020		2021		2022	
	QUANT. (Ton)	VALOR MÉDIO (Euro/Kg)	QUANT. (Ton)	VALOR MÉDIO (Euro/Kg)	QUANT. (Ton)	VALOR MÉDIO (Euro/Kg)
<b>NORTE</b>	<b>2 243,1</b>	<b>3,59</b>	<b>2 106,5</b>	<b>3,43</b>	<b>2 662,0</b>	<b>3,92</b>
ARRASTO	459,2	1,72	470,7	1,55	354,9	1,82
CERCO	307,0	3,89	6,7	1,88	570,0	2,94
POLIVALENTE	1 476,9	4,25	1 629,1	4,12	1 737,1	4,86
ESPAÑA	---	---	---	---	---	---
NORTE ÁFRICA	---	---	---	---	---	---
<b>CENTRO</b>	<b>4 875,1</b>	<b>3,02</b>	<b>6 265,8</b>	<b>2,93</b>	<b>6 258,6</b>	<b>3,83</b>
ARRASTO	2 715,8	1,99	2 803,3	2,29	2 596,1	2,84
CERCO	64,2	1,86	522,1	1,18	814,7	2,76
POLIVALENTE	2 095,2	4,68	2 940,4	4,07	2 847,7	5,32
ESPAÑA	---	---	---	---	---	---
NORTE ÁFRICA	---	---	---	---	---	---
<b>A. M. LISBOA</b>	<b>3 664,5</b>	<b>2,52</b>	<b>2 785,3</b>	<b>3,53</b>	<b>2 657,7</b>	<b>4,07</b>
ARRASTO	222,3	1,71	166,2	1,50	219,8	1,97
CERCO	1 468,1	0,55	483,8	0,88	469,6	1,31
POLIVALENTE	1 974,2	4,28	2 135,3	4,38	1 968,3	5,08
ESPAÑA	---	---	---	---	---	---
NORTE ÁFRICA	---	---	---	---	---	---
<b>ALENTEJO</b>	<b>558,2</b>	<b>2,91</b>	<b>328,4</b>	<b>4,22</b>	<b>337,4</b>	<b>4,85</b>
ARRASTO	80,5	0,69	32,6	1,00	59,9	0,91
CERCO	236,0	1,26	48,1	1,08	67,6	2,04
POLIVALENTE	241,7	5,76	247,7	5,47	209,9	7,37
ESPAÑA	---	---	---	---	---	---
NORTE ÁFRICA	---	---	---	---	---	---
<b>ALGARVE</b>	<b>2 351,7</b>	<b>5,01</b>	<b>3 337,1</b>	<b>4,83</b>	<b>2 768,1</b>	<b>6,20</b>
ARRASTO	400,3	5,60	411,2	6,77	444,2	6,36
CERCO	198,8	1,76	811,7	1,44	347,3	1,80
POLIVALENTE	1 735,3	5,27	2 098,6	5,93	1 970,7	7,11
ESPAÑA	17,3	6,73	15,6	7,67	6,0	9,52
NORTE ÁFRICA	---	---	---	---	---	---
<b>TOTAL</b>	<b>13 692,6</b>	<b>3,28</b>	<b>14 823,2</b>	<b>3,55</b>	<b>14 683,8</b>	<b>4,33</b>

Fonte: DGRM



## 11. PRINCIPAIS ESPÉCIES NA COMPOSIÇÃO DOS DESEMBARQUES DE PEIXE FRESCO/REFRIGERADO

Por Região e por Modalidade de Pesca (Continente)

janeiro a março

ARRASTO			CERCO			POLIVALENTE			
REGIÃO	ESPÉCIE	TONS	EURO/KG	ESPÉCIE	TONS	EURO/KG	ESPÉCIE	TONS	EURO/KG
<b>NORTE</b>									
	CARAPAU	147,9	1,68	BIQUEIRÃO	425,2	3,59	POLVOS	339,6	7,07
	VERDINHO	118,4	0,75	CARAPAU	138,0	1,05	FANECA	179,1	2,30
	SARDA	33,0	2,36	ESPARÍDEOS DIV	6,5	0,38	OURIÇO DO MAR	94,1	3,29
	POTAS	16,9	2,20	SARGOS	0,2	3,85	ROBALOS	90,0	8,04
	SARGO SAFIA	8,1	3,51	SARDA	0,0	3,29	ESPADARTE	60,2	7,31
<b>TOTAL MOD.</b>		<b>354,9</b>	<b>1,82</b>		<b>570,0</b>	<b>2,94</b>		<b>1 737,1</b>	<b>4,86</b>
<b>CENTRO</b>									
	CARAPAU	1 255,6	2,33	BIQUEIRÃO	552,0	3,42	BERBIGÃO	644,0	2,29
	POTAS	333,2	1,9	CARAPAU NEGRÃO	113,7	1,16	POLVOS	357,2	7,82
	CARAPAU NEGRÃO	134,5	1,08	CARAPAU	34,8	2,51	ESPADARTE	214,1	8,55
	PESCADA	125,0	4,04	CAVALA	22,5	2,14	CHOCO	148,7	5,58
	LULAS	113,4	8,72	ESPARÍDEOS DIV	21,5	0,40	FANECA	126,6	1,79
<b>TOTAL MOD.</b>		<b>2 596,1</b>	<b>2,84</b>		<b>814,7</b>	<b>2,76</b>		<b>2 847,7</b>	<b>5,32</b>
<b>ÁREA METROPOLITANA DE LISBOA</b>									
	CARAPAU NEGRÃO	78,6	1,12	CARAPAU	281,5	1,64	ESPADA PRETO	451,2	3,23
	CARAPAU	68,1	1,93	ESPARÍDEOS DIV	26,5	0,33	POLVOS	311,3	9,47
	CAVALA	34,3	1,47	CAVALA	23,0	1,22	AMÊIJOAS	180,4	1,85
	SARDA	7,9	1,12	CARAPAU NEGRÃO	15,8	0,73	CHOCO	161,1	5,99
	PESCADA	5,7	4,15	CORVINAS	15,0	0,43	RAIAS	73,2	2,79
<b>TOTAL MOD.</b>		<b>219,8</b>	<b>1,97</b>		<b>469,6</b>	<b>1,31</b>		<b>1 968,3</b>	<b>5,08</b>
<b>ALENTEJO</b>									
	VERDINHO	58,3	0,64	CARAPAU	22,0	2,95	POLVOS	105,8	8,70
	TAMBORIL	0,8	8,16	ESPARÍDEOS DIV	16,0	0,73	RAIAS	19,4	2,02
	GAMBA	0,4	14,74	CAVALA	13,3	1,05	CHOCO	14,1	6,63
	PESCADA	0,2	3,27	SARGO SAFIA	7,9	1,36	PEIXES CHATOS	6,6	14,60
	LAGOSTIM	0,1	34,27	ATUNS E SIMILARES	2,7	2,87	ABRÓTEAS	6,0	4,87
<b>TOTAL MOD.</b>		<b>59,9</b>	<b>0,91</b>		<b>67,6</b>	<b>2,04</b>		<b>209,9</b>	<b>7,37</b>
<b>ALGARVE</b>									
	CARAPAU	160,4	1,72	CAVALA	222,2	0,87	POLVOS	1 134,8	8,67
	GAMBA	120,2	8,31	CARAPAU	34,4	3,22	CHOCO	109,7	6,20
	POLVOS	29,5	7,94	ATUNS E SIMILARES	33,7	4,04	CAVALA	108,0	0,72
	CAVALA	24,5	1,04	ESPARÍDEOS DIV	25,8	0,65	BERBIGÃO	48,7	1,08
	CAMARÕES	17,1	40,39	POLVOS	7,0	10,12	PEIXES CHATOS	39,2	10,82
<b>TOTAL MOD.</b>		<b>444,2</b>	<b>6,36</b>		<b>347,3</b>	<b>1,80</b>		<b>1 970,7</b>	<b>7,11</b>

Fonte: DGRM



## 12. BALANÇA COMERCIAL DOS PRODUTOS DA PESCA

janeiro a março

Unidade: Toneladas

TIPO DE COMERCIALIZAÇÃO	ENTRADAS			SAÍDAS			SALDO		
	2020	2021 (*)	2022 (*)	2020	2021 (*)	2022 (*)	2020	2021	2022
<b>CAP.03</b>	<b>93 775,9</b>	<b>88 287,1</b>	<b>95 336,7</b>	<b>38 623,0</b>	<b>37 103,3</b>	<b>38 750,3</b>	<b>-55 152,9</b>	<b>-51 183,9</b>	<b>-56 586,4</b>
03.01 Peixe Vivo	141,7	153,0	153,0	29,7	86,6	34,6	- 112,0	- 66,3	- 118,4
03.02 Peixe Fresco/Refrigerado	19 251,4	19 313,5	20 327,0	7 429,1	6 879,7	6 140,9	-11 822,4	-12 433,8	-14 186,1
03.03 Peixe Congelado	34 800,4	32 581,4	32 442,0	16 496,3	15 088,4	13 047,2	-18 304,1	-17 492,9	-19 394,8
03.04 Filetes	8 640,2	6 454,8	7 659,5	3 168,5	3 049,3	4 058,3	-5 471,7	-3 405,5	-3 601,2
03.05 Salgados,Secos,Fumados	11 638,8	11 158,0	11 716,8	2 982,3	3 204,8	3 245,0	-8 656,5	-7 953,2	-8 471,8
03.06 Crustáceos	6 300,1	7 217,6	8 372,6	1 540,1	1 924,7	2 740,2	-4 759,9	-5 292,9	-5 632,5
03.07 Moluscos	12 999,1	11 406,7	14 653,1	6 909,7	6 809,2	9 397,9	-6 089,4	-4 597,5	-5 255,2
03.08 Outros Invertebrados	4,2	2,2	9,5	67,3	60,5	86,1	63,1	58,3	76,5
03.09 Farinhas	0,0	0,0	3,2	0,0	0,0	0,1	0,0	0,0	- 3,1
<b>15.04 GORDURAS E ÓLEOS DE PEIXE</b>	<b>75,7</b>	<b>49,4</b>	<b>190,4</b>	<b>269,4</b>	<b>350,2</b>	<b>250,8</b>	<b>193,7</b>	<b>300,8</b>	<b>60,4</b>
<b>16.CONSERVAS</b>	<b>18 411,1</b>	<b>15 961,3</b>	<b>18 800,7</b>	<b>11 883,4</b>	<b>12 705,2</b>	<b>13 974,8</b>	<b>-6 527,7</b>	<b>-3 256,1</b>	<b>-4 826,0</b>
16.04 Peixe	14 421,2	11 896,9	14 657,9	10 870,5	11 955,4	13 036,5	-3 550,7	58,5	-1 621,4
16.04.13 Sardinha	579,1	434,5	406,6	2 362,1	2 601,8	2 582,3	1 783,0	2 167,3	2 175,8
16.04.14 Atuns	9 259,1	7 062,8	9 936,8	4 529,0	4 690,4	6 342,6	-4 730,1	-2 372,3	-3 594,3
16.04.15 Sarda e Cavala	222,6	158,5	136,4	2 160,1	2 663,4	2 134,1	1 937,5	2 505,0	1 997,7
Outras	4 360,4	4 241,2	4 178,1	1 819,3	1 999,8	1 977,5	-2 541,1	-2 241,4	-2 200,6
16.05 Crustáceos e Moluscos	3 989,9	4 064,4	4 142,8	1 012,9	749,8	938,2	-2 977,0	-3 314,6	-3 204,6
<b>19.02 MASSAS DE PEIXE</b>	<b>602,9</b>	<b>451,8</b>	<b>482,2</b>	<b>78,4</b>	<b>95,9</b>	<b>109,6</b>	<b>- 524,5</b>	<b>- 355,9</b>	<b>- 372,6</b>
<b>23.01 FARINHAS DE PEIXE</b>	<b>831,9</b>	<b>1 108,8</b>	<b>957,5</b>	<b>988,4</b>	<b>1 840,9</b>	<b>1 646,0</b>	<b>156,5</b>	<b>732,1</b>	<b>688,5</b>
<b>TOTAL</b>	<b>113 697,5</b>	<b>105 858,5</b>	<b>115 767,5</b>	<b>51 842,6</b>	<b>52 095,4</b>	<b>54 731,4</b>	<b>-61 854,9</b>	<b>-53 763,0</b>	<b>-61 036,1</b>

(\*) Dados provisórios

FONTE: Instituto Nacional de Estatística



## 13. BALANÇA COMERCIAL DOS PRODUTOS DA PESCA

janeiro a março

Unidade: Mil Euros

TIPO DE COMERCIALIZAÇÃO	ENTRADAS			SAÍDAS			SALDO		
	2020	2021 (*)	2022 (*)	2020	2021 (*)	2022 (*)	2020	2021	2022
<b>CAP.03</b>	<b>420 287,5</b>	<b>354 611,7</b>	<b>470 016,8</b>	<b>163 428,7</b>	<b>162 232,3</b>	<b>205 226,8</b>	<b>-256 858,8</b>	<b>-192 379,4</b>	<b>-264 790,0</b>
03.01 Peixe Vivo	2 258,3	2 493,2	2 443,0	626,7	1 424,7	759,2	- 1 631,7	- 1 068,5	- 1 683,9
03.02 Peixe Fresco/Refrigerado	91 843,1	80 074,8	109 453,5	28 644,3	30 313,5	38 753,6	-63 198,8	-49 761,3	-70 699,9
03.03 Peixe Congelado	104 397,7	81 544,9	98 442,9	52 418,4	47 424,9	48 021,1	-51 979,4	-34 120,1	-50 421,8
03.04 Filetes	34 024,4	25 063,9	36 606,6	14 300,2	14 275,6	20 498,2	-19 724,2	-10 788,2	-16 108,4
03.05 Salgados,Secos,Fumados	81 676,9	66 005,5	82 465,9	20 084,6	17 748,2	17 577,7	-61 592,3	-48 257,3	-64 888,1
03.06 Crustáceos	45 032,9	49 565,8	60 562,8	13 279,5	18 083,4	24 983,3	-31 753,4	-31 482,4	-35 579,6
03.07 Moluscos	60 960,4	49 758,9	79 851,1	33 373,8	32 224,1	53 792,5	-27 586,6	-17 534,8	-26 058,6
03.08 Outros Invertebrados	93,6	104,7	149,5	701,1	737,9	840,4	607,5	633,2	690,9
03.09 Farinhas	0,0	0,0	41,5	0,0	0,0	0,9	0,0	0,0	- 40,6
<b>15.04 GORDURAS E ÓLEOS DE PEIXE</b>	<b>392,1</b>	<b>337,7</b>	<b>635,1</b>	<b>498,3</b>	<b>474,8</b>	<b>503,5</b>	<b>106,1</b>	<b>137,1</b>	<b>- 131,6</b>
<b>16.CONSERVAS</b>	<b>66 378,6</b>	<b>53 440,8</b>	<b>73 327,5</b>	<b>58 408,2</b>	<b>64 630,8</b>	<b>71 312,3</b>	<b>-7 970,4</b>	<b>11 190,0</b>	<b>-2 015,2</b>
16.04 Peixe	56 829,6	43 737,7	60 420,3	55 482,3	61 448,4	66 607,6	-1 347,2	17 710,7	6 187,2
16.04.13 Sardinha	2 608,6	1 181,5	1 149,9	13 567,7	14 482,0	14 777,3	10 959,1	13 300,5	13 627,3
16.04.14 Atuns	38 741,5	27 548,3	43 337,5	23 075,5	24 159,5	30 172,1	-15 666,0	-3 388,7	-13 165,4
16.04.15 Sarda e Cavala	2 103,3	1 409,6	1 255,5	10 734,3	14 335,9	12 043,0	8 630,9	12 926,3	10 787,6
Outras	13 376,1	13 598,3	14 677,4	8 104,9	8 470,9	9 615,1	-5 271,2	-5 127,4	-5 062,3
16.05 Crustáceos e Moluscos	9 549,0	9 703,2	12 907,2	2 925,8	3 182,5	4 704,7	-6 623,2	-6 520,7	-8 202,4
<b>19.02 MASSAS DE PEIXE</b>	<b>3 095,3</b>	<b>1 737,4</b>	<b>1 765,9</b>	<b>366,5</b>	<b>450,2</b>	<b>603,6</b>	<b>-2 728,8</b>	<b>-1 287,2</b>	<b>-1 162,4</b>
<b>23.01 FARINHAS DE PEIXE</b>	<b>1 027,6</b>	<b>1 250,5</b>	<b>1 299,8</b>	<b>1 017,2</b>	<b>1 846,6</b>	<b>1 528,6</b>	<b>- 10,4</b>	<b>596,0</b>	<b>228,8</b>
<b>TOTAL</b>	<b>491 181,1</b>	<b>411 378,2</b>	<b>547 045,1</b>	<b>223 718,9</b>	<b>229 634,7</b>	<b>279 174,8</b>	<b>-267 462,3</b>	<b>-181 743,5</b>	<b>-267 870,3</b>

(\*) Dados provisórios

FONTE: Instituto Nacional de Estatística



## 14. FROTA DE PESCA NACIONAL

Situação em 31 março 2022 (Dados Provisórios)

ÁREA	ZONA	STOCKS	ARTES	POP4	Nº	GT (1)	POT (kw)
CONTINENTE	CIEM IXa	DEMERSAIS	ARTES FIXAS PEQUENA PESCA <12 m	4K1	5 928	9 219,76	119 815,40
	CIEM VIIIc,IXa,IXb,X E CECAF	DEMERSAIS	ARTES FIXAS ≥12 m	4K2	318	14 613,92	51 639,97
	CIEM VIIIc,IXa,IXb	DEMERSAIS (+CARAPAU)	ARRASTO	4K3	82	14 025,63	36 411,30
	CIEM IXa	PEQUENOS PELÁGICOS (SARDINHA E OUTROS)	CERCO	4K4	174	7 020,39	35 771,28
	ÁGUAS INTERNACIONAIS	DEMERSAIS E PELÁGICOS	POLIVALENTE, ARRASTO E ANZOL	4K5	25	28 656,00	35 472,63
	<b>TOTAL CONTINENTE</b>					<b>6 527</b>	<b>73 535,70</b>
MADEIRA	CECAF	DEMERSAIS	ARTES FIXAS PEQUENA PESCA <12 M	4K6	366	432,03	3 659,52
	CECAF E ÁGUAS INTERNACIONAIS	DEMERSAIS E PELÁGICOS	ARTES FIXAS ≥12 m	4K7	40	3 190,68	11 348,61
		PELÁGICOS	CERCO	4K8	3	135,82	777,28
	<b>TOTAL MADEIRA</b>					<b>409</b>	<b>3 758,53</b>
AÇORES	CIEM X	DEMERSAIS	ARTES FIXAS PEQUENA PESCA <12 m	4K9	589	2 250,28	28 339,32
	CIEM X E ÁGUAS INTERNACIONAIS	DEMERSAIS E PELÁGICOS	ARTES FIXAS E PALANGRE ≥12 m	4KA	120	6 985,91	23 320,29
	<b>TOTAL AÇORES</b>					<b>709</b>	<b>9 236,19</b>
<b>TOTAL PORTUGAL</b>					<b>7 645</b>	<b>86 530,42</b>	<b>346 555,60</b>

(1) ARQUEAÇÃO BRUTA DE ACORDO COM O REG(CEE) Nº 2930/86, DE 22 DE SETEMBRO, ALTERADO PELO REG (CE) Nº 3259/94, DE 22 DE DEZEMBRO.

Fonte: DGRM