



DATAPESCAS

**JANEIRO a DEZEMBRO
2023**

Nº 139

A presente edição do DATAPESCAS, procede à divulgação dos elementos estatísticos disponíveis, relativos aos meses de **janeiro a dezembro de 2023 (provisórios)**, comparando-os com os registados nos períodos homólogos dos anos de 2021 e 2022.

Os dados apresentados respeitam ao índice de preços no consumidor, às estimativas dos volumes e preços médios do pescado fresco/refrigerado desembarcado no Continente e nas Regiões Autónomas, à balança comercial dos produtos da pesca e à frota de pesca nacional.

As quantidades de pescado apresentadas como estimativa de desembarques, no Continente, são expressas em peso à saída de água e incluem as retiradas e rejeições.

No caso das Regiões Autónomas, as estimativas de desembarques referem-se às quantidades de pescado transaccionado em lota.

Os preços médios apresentados nos quadros referentes às estimativas de desembarques traduzem o preço efectivo da primeira venda em lota.

Nos quadros 6 a 9 indicam-se as espécies que registaram maiores quantidades desembarcadas no período em análise.

Nos quadros 12 e 13 inclui-se a informação relativa ao comércio externo dos produtos da pesca, referente ao período de janeiro a dezembro de 2023.

No quadro 14 disponibiliza-se, ainda que com carácter provisório, informação relativa à situação da frota de pesca nacional, em 31 de dezembro de 2023.

NOTA: Alguns dos totais exibidos poderão ser diferentes dos esperados devido ao nível de precisão dos valores de base utilizados no seu cálculo.



1. ÍNDICE DE PREÇOS NO CONSUMIDOR

Base (100) : preços médios de 2012

janeiro a dezembro

GRUPOS/SUBGRUPOS (NACIONAL)	2022	2023	VARIAÇÃO (%)
			(2023-2022)
TOTAL (excepto habitação)	113,0	117,9	4,3
1. ALIMENTAÇÃO	122,2	134,4	10,0
1.1 - PEIXES, CRUSTÁCEOS E MOLUSCOS	121,3	126,4	4,2
1.1.1 - PEIXE FRESCO OU REFRIGERADO	124,7	129,4	3,8
1.1.2 - PEIXE CONGELADO	108,5	109,5	0,9
1.1.3 - CRUSTÁCEOS E MOLUSCOS FRESCOS OU REFRIGERADOS	131,4	132,8	1,1
1.1.4 - CRUSTÁCEOS E MOLUSCOS CONGELADOS	115,9	119,7	3,3
1.1.5 - PEIXE, CRUSTÁCEOS E MOLUSCOS SECOS/SALGADOS	134,3	146,3	8,9
1.1.6 - PRODUTOS PREPARADOS/SEMI-PREPARADOS/CONSERVAS	115,6	120,6	4,3

FONTE: Instituto Nacional de Estatística

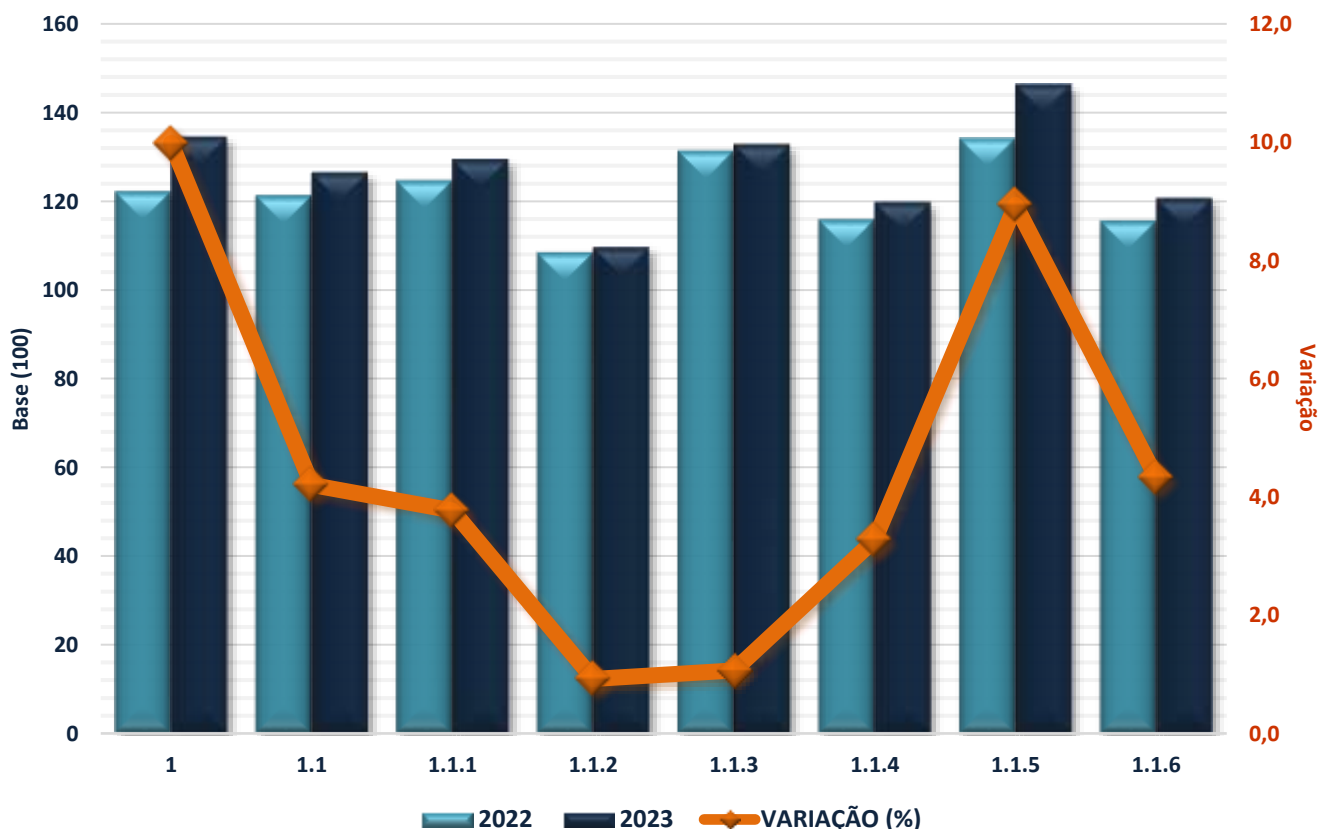



2. ESTIMATIVA DE DESEMBARQUES

Totais por Pesqueiro/Segmento

janeiro a dezembro

Unidade: Tonelada

PESQUEIROS	2021	2022	2023	VARIÇÃO (%)	
				(22-21)	(23-22)
ÁGUAS NACIONAIS	140 632,9	120 864,0	132 445,9	-14,1	9,6
CONTINENTE	123 859,6	106 831,4	118 118,4	-13,7	10,6
Arrasto	17 026,5	14 274,3	14 614,0	-16,2	2,4
Cerco	66 912,5	57 306,3	67 561,4	-14,4	17,9
Polivalente	39 920,6	35 250,8	35 943,0	-11,7	2,0
R.A.AÇORES	11 757,5	10 160,8	9 425,2	-13,6	-7,2
R.A.MADEIRA	5 015,9	3 871,8	4 902,3	-22,8	26,6
ESPAÑA	42,3	13,5	16,2	-68,0	19,6
NORTE ÁFRICA	0,0	0,0	0,0	---	---
TOTAL	140 675,2	120 877,5	132 462,1	-14,1	9,6

Fonte: DGRM



3. ESTIMATIVA DE DESEMBARQUES

Preços médios por Pesqueiro/Segmento

janeiro a dezembro

Unidade: Euro/Kg

PESQUEIROS	2021	2022	2023	VARIÇÃO (%)	
				(22-21)	(23-22)
ÁGUAS NACIONAIS	2,28	2,65	2,48	16,23	-6,42
CONTINENTE	2,17	2,48	2,27	14,29	-8,47
Arrasto	2,75	3,30	3,19	20,00	-3,33
Cerco	1,00	1,08	1,03	8,00	-4,63
Polivalente	4,26	4,80	4,56	12,68	-5,00
R. A. AÇORES	3,12	3,99	4,18	27,88	4,76
R.A.MADEIRA	2,73	3,45	4,04	26,37	17,10
ESPAÑA	7,32	7,95	7,70	8,61	-3,14
NORTE ÁFRICA	0,00	0,00	0,00	---	---
TOTAL	2,28	2,65	2,48	16,23	-6,42

Fonte: DGRM



4. ESTIMATIVA DE DESEMBARQUES

Total por Lota (Continente)

janeiro a dezembro

Unidade: Tonelada

DELEGAÇÕES	2021	2022	2023	VARIAÇÃO (%)	
				(22-21)	(23-22)
010 VIANA DO CASTELO	2 887,1	2 770,6	2 569,2	-4,0	-7,3
020 PÓVOA DE VARZIM	1 039,6	1 089,5	925,5	4,8	-15,1
030 MATOSINHOS	21 365,5	13 738,2	15 376,2	-35,7	11,9
040 AVEIRO	12 682,4	8 383,3	9 544,2	-33,9	13,8
050 FIGUEIRA DA FOZ	7 536,1	7 368,1	7 654,7	-2,2	3,9
060 NAZARÉ	5 130,7	3 790,2	3 662,1	-26,1	-3,4
070 PENICHE	15 759,8	19 011,8	20 727,8	20,6	9,0
090 CASCAIS a)	27,0	31,0	33,3	14,7	7,4
100 SESIMBRA	26 608,4	26 884,6	30 441,3	1,0	13,2
110 SETÚBAL	2 781,3	2 205,3	1 957,3	-20,7	-11,2
120 SINES	7 108,5	5 906,5	6 751,3	-16,9	14,3
130 LAGOS	3 003,2	2 275,2	1 980,8	-24,2	-12,9
140 PORTIMÃO	5 377,5	3 565,3	4 467,8	-33,7	25,3
150 OLHÃO	11 069,9	8 254,6	10 267,3	-25,4	24,4
160 TAVIRA	318,1	343,2	396,4	7,9	15,5
170 V.R.S.ANTÓNIO	1 206,8	1 227,9	1 379,4	1,7	12,3
TOTAL	123 901,8	106 845,0	118 134,6	-13,8	10,6

a) A Delegação de Cascais inclui a Delegação da Ericeira

Fonte: DGRM

ESTIMATIVA DE DESEMBARQUES

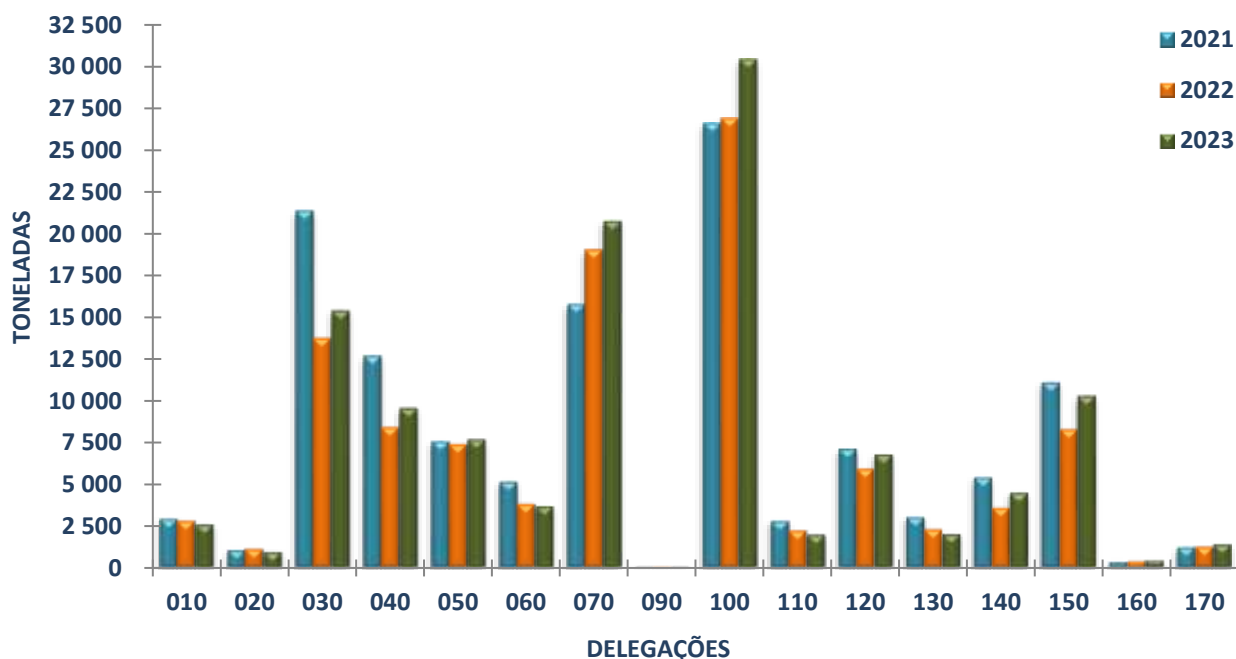



5. ESTIMATIVA DE DESEMBARQUES

Total por Lota (Continente)

janeiro a dezembro

Unidade: Euro/Kg

DELEGAÇÕES	2021	2022	2023	VARIÇÃO (%)	
				(22-21)	(23-22)
010 VIANA DO CASTELO	3,29	3,72	3,36	13,07	-9,68
020 PÓVOA DE VARZIM	3,57	4,28	4,54	19,89	6,07
030 MATOSINHOS	1,61	2,06	2,21	27,95	7,28
040 AVEIRO	2,11	3,09	2,92	46,45	-5,50
050 FIGUEIRA DA FOZ	1,74	1,98	1,71	13,79	-13,64
060 NAZARÉ	2,37	3,08	3,12	29,96	1,30
070 PENICHE	2,59	2,29	2,17	-11,58	-5,24
090 CASCAIS a)	17,41	18,72	17,96	7,52	-4,06
100 SESIMBRA	1,49	1,50	1,35	0,67	-10,00
110 SETÚBAL	3,18	3,55	3,53	11,64	-0,56
120 SINES	1,49	1,70	1,58	14,09	-7,06
130 LAGOS	3,98	4,99	4,86	25,38	-2,61
140 PORTIMÃO	2,70	3,83	2,61	41,85	-31,85
150 OLHÃO	2,23	2,90	2,28	30,04	-21,38
160 TAVIRA	8,33	8,36	8,23	0,36	-1,56
170 V.R.S.ANTÓNIO	13,84	13,65	13,22	-1,37	-3,15
TOTAL	2,17	2,48	2,27	14,29	-8,47

a) A Delegação de Cascais inclui a Delegação da Ericeira

Fonte: DGRM

ESTIMATIVA DE DESEMBARQUES

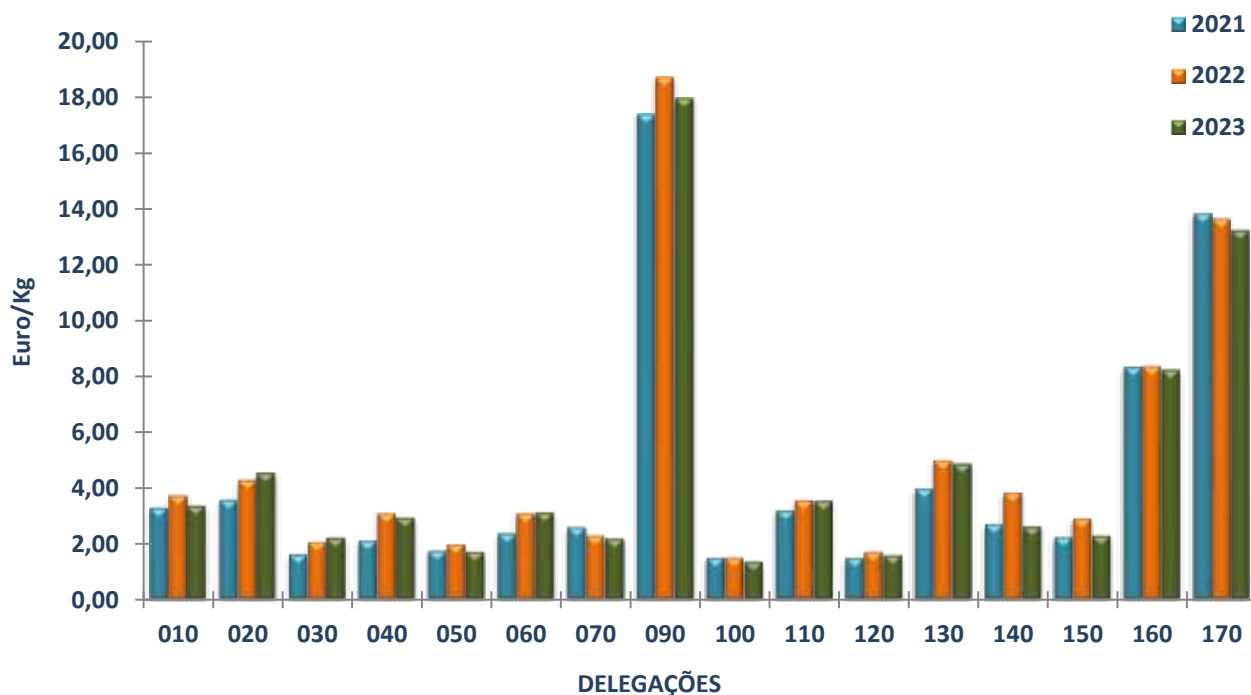



6. ESTIMATIVA DE DESEMBARQUES

Principais Espécies (Continente)

janeiro a dezembro

Unidade: Tonelada

ESPÉCIES GRUPOS DE ESPÉCIES	2021	2022	2023	VARIAÇÃO (%)	
				(22-21)	(23-22)
CAVALA	22 485,8	20 710,8	31 749,5	-7,9	53,3
SARDINHA	26 851,0	24 726,1	25 986,4	-7,9	5,1
CARAPAU	16 642,8	17 711,2	15 974,4	6,4	-9,8
POLVOS	7 196,7	7 899,1	6 244,1	9,8	-21,0
BIQUEIRÃO	9 637,8	3 538,4	4 567,4	-63,3	29,1
BERBIGÃO	3 920,5	1 456,4	2 803,1	-62,9	92,5
AMÊIJOAS	1 402,3	1 694,4	2 201,2	20,8	29,9
ESPADA PRETO	2 245,1	1 994,5	2 092,0	-11,2	4,9
VERDINHO	1 220,2	1 997,3	1 997,8	63,7	0,0
CARAPAU NEGRÃO	5 109,9	2 143,5	1 701,1	-58,1	-20,6
CHOCO	1 436,1	1 101,7	1 550,1	-23,3	40,7
RAIAS	1 361,7	1 318,4	1 446,5	-3,2	9,7
PESCADA	1 961,4	1 583,0	1 401,2	-19,3	-11,5
POTAS	2 519,0	1 206,4	1 052,4	-52,1	-12,8
ESPARÍDEOS DIVERSOS	995,4	1 031,7	1 037,3	3,6	0,5

Fonte: DGRM



7. ESTIMATIVA DE DESEMBARQUES

Principais Espécies (Continente)

janeiro a dezembro

Unidade: Euro/Kg

ESPÉCIES GRUPOS DE ESPÉCIES	2021	2022	2023	VARIAÇÃO (%)	
				(22-21)	(23-22)
CAVALA	0,40	0,44	0,47	10,00	6,82
SARDINHA	1,13	1,17	1,07	3,54	-8,55
CARAPAU	1,32	1,36	1,44	3,03	5,88
POLVOS	7,58	7,86	7,75	3,69	-1,40
BIQUEIRÃO	1,86	3,42	3,44	83,87	0,58
BERBIGÃO	1,63	2,04	1,63	25,15	-20,10
AMÊIJOAS	2,82	3,56	3,61	26,24	1,40
ESPADA PRETO	3,31	3,38	3,59	2,11	6,21
VERDINHO	0,82	0,77	0,76	-6,10	-1,30
CARAPAU NEGRÃO	0,56	0,80	0,88	42,86	10,00
CHOCO	5,68	6,46	5,85	13,73	-9,44
RAIAS	2,56	2,58	2,48	0,78	-3,88
PESCADA	3,34	3,54	3,65	5,99	3,11
POTAS	1,19	1,65	1,75	38,66	6,06
ESPARÍDEOS DIVERSOS	1,50	1,66	1,68	10,67	1,20

Fonte: DGRM



8. ESTIMATIVA DE DESEMBARQUES

Principais Espécies (Regiões Autónomas)

janeiro a dezembro

Unidade: Tonelada

ESPÉCIES GRUPOS DE ESPÉCIES	2021	2022	2023	VARIAÇÃO (%)	
				(22-21)	(23-22)
R. A. AÇORES	11 757,5	10 160,8	9 425,2	-13,6	-7,2
ATUNS E SIMILARES	7 512,4	5 921,0	5 530,6	-21,2	-6,6
CARAPAU NEGRÃO	877,9	722,7	712,1	-17,7	-1,5
LULAS	349,1	577,4	494,4	65,4	-14,4
ESPARÍDEOS DIVERSOS	564,7	493,7	415,3	-12,6	-15,9
CAVALA	336,0	338,4	323,5	0,7	-4,4
R. A. MADEIRA	5 015,9	3 871,8	4 902,3	-22,8	26,6
ESPADA PRETO	1 788,1	2 108,7	2 289,1	17,9	8,6
ATUNS E SIMILARES	2 767,2	1 289,3	2 072,9	-53,4	60,8
CARAPAU NEGRÃO	179,8	156,5	194,8	-13,0	24,5
CAVALA	105,3	153,4	164,4	45,7	7,2
PARGOS	63,7	45,8	62,6	-28,2	36,8

Fonte: DGRM



9. ESTIMATIVA DE DESEMBARQUES

Principais Espécies (Regiões Autónomas)

janeiro a dezembro

Unidade: Euro/Kg

ESPÉCIES GRUPOS DE ESPÉCIES	2021	2022	2023	VARIAÇÃO (%)	
				(22-21)	(23-22)
R. A. AÇORES	3,12	3,99	4,18	27,88	4,76
ATUNS E SIMILARES	1,43	1,71	1,98	19,58	15,79
CARAPAU NEGRÃO	2,30	2,90	2,73	26,09	-5,86
LULAS	6,57	8,85	8,83	34,70	-0,23
ESPARÍDEOS DIVERSOS	15,30	16,92	17,94	10,59	6,03
CAVALA	1,32	1,56	1,78	18,18	14,10
R. A. MADEIRA	2,73	3,45	4,04	26,37	17,10
ESPADA PRETO	3,02	3,39	4,78	12,25	41,00
ATUNS E SIMILARES	2,42	3,50	3,33	44,63	-4,86
CARAPAU NEGRÃO	1,92	2,05	1,83	6,77	-10,73
CAVALA	1,53	1,28	1,34	-16,34	4,69
PARGOS	7,34	8,98	8,70	22,34	-3,12

Fonte: DGRM



10. ESTIMATIVA DE DESEMBARQUES

Total por Região e por Modalidade de Pesca/Pesqueiro

janeiro a dezembro

REGIÃO (CONTINENTE)	2021		2022		2023	
	QUANT. (Ton)	VALOR MÉDIO (Euro/Kg)	QUANT. (Ton)	VALOR MÉDIO (Euro/Kg)	QUANT. (Ton)	VALOR MÉDIO (Euro/Kg)
NORTE	25 292,1	1,86	17 598,3	2,43	18 870,8	2,46
ARRASTO	1 520,1	1,47	1 482,7	1,61	1 929,3	1,61
CERCO	17 537,5	1,28	9 744,8	1,40	11 160,3	1,56
POLIVALENTE	6 234,5	4,00	6 370,8	4,59	5 781,3	4,86
ESPAÑA	---	---	---	---	---	---
NORTE ÁFRICA	---	---	---	---	---	---
CENTRO	41 109,0	2,26	38 553,3	2,47	41 588,8	2,32
ARRASTO	12 368,9	2,08	9 021,6	2,70	9 304,2	2,45
CERCO	16 556,8	1,24	19 966,5	1,23	21 216,5	1,08
POLIVALENTE	12 183,4	4,18	9 565,2	5,28	11 068,1	5,07
ESPAÑA	---	---	---	---	---	---
NORTE ÁFRICA	---	---	---	---	---	---
A. M. LISBOA	29 321,9	1,64	29 057,1	1,65	32 382,0	1,48
ARRASTO	838,2	1,46	948,4	1,67	765,3	1,52
CERCO	16 306,2	0,55	16 856,2	0,62	19 974,6	0,61
POLIVALENTE	12 177,5	3,34	11 252,6	3,45	11 642,2	3,19
ESPAÑA	---	---	---	---	---	---
NORTE ÁFRICA	---	---	---	---	---	---
ALENTEJO	7 203,4	1,51	5 970,2	1,74	6 801,2	1,61
ARRASTO	513,5	0,88	1 043,8	0,86	830,2	0,80
CERCO	5 635,0	0,90	4 046,6	1,13	5 148,0	1,06
POLIVALENTE	1 054,9	5,82	879,8	6,43	823,0	6,76
ESPAÑA	---	---	---	---	---	---
NORTE ÁFRICA	---	---	---	---	---	---
ALGARVE	20 975,4	3,39	15 666,1	4,42	18 491,7	3,60
ARRASTO	1 785,8	9,57	1 777,9	9,99	1 785,0	10,54
CERCO	10 877,0	0,87	6 692,4	1,25	10 062,1	1,19
POLIVALENTE	8 270,4	5,83	7 182,4	6,38	6 628,5	5,78
ESPAÑA	42,3	7,32	13,5	7,95	16,2	7,70
NORTE ÁFRICA	---	---	---	---	---	---
TOTAL	123 901,8	2,17	106 845,0	2,48	118 134,5	2,27

Fonte: DGRM



11. PRINCIPAIS ESPÉCIES NA COMPOSIÇÃO DOS DESEMBARQUES DE PEIXE FRESCO/REFRIGERADO

Por Região e por Modalidade de Pesca (Continente)

janeiro a dezembro

ARRASTO			CERCO			POLIVALENTE		
REGIÃO			REGIÃO			REGIÃO		
ESPÉCIE	TONS	EURO/KG	ESPÉCIE	TONS	EURO/KG	ESPÉCIE	TONS	EURO/KG
NORTE								
VERDINHO	732,2	0,94	SARDINHA	7 397,0	0,71	POLVOS	1 293,4	6,91
POTAS	556,0	1,66	BIQUEIRÃO	3 325,2	3,38	FANECA	393,2	2,73
CARAPAU	432,1	1,74	CARAPAU	261,2	0,75	OURIÇO DO MAR	383,5	4,84
SARDA	41,0	1,57	SARDA	110,6	0,31	CONGRO	303,4	2,17
CAVALA	25,3	0,49	CAVALA	42,2	0,53	RAIAS	228,1	1,95
TOTAL MOD.	1 929,3	1,61		11 160,3	1,56		5 781,3	4,86
CENTRO								
CARAPAU	5 146,8	1,80	SARDINHA	9 193,6	1,07	BERBIGÃO	2 596,8	1,64
CAVALA	501,3	0,33	CAVALA	6 527,8	0,61	POLVOS	1 412,5	7,56
POTAS	455,5	1,74	CARAPAU	3 832,2	1,20	CHOCO	716,1	5,69
LULAS	431,0	9,69	BIQUEIRÃO	926,2	3,84	PESCADA	667,1	3,67
SARDA	409,3	1,72	CARAPAU NEGRÃO	612,7	1,08	ESPADARTE	551,3	8,86
TOTAL MOD.	9 304,2	2,45		21 216,5	1,08		11 068,1	5,07
ÁREA METROPOLITANA DE LISBOA								
CARAPAU	254,0	1,34	CAVALA	12 583,5	0,40	CAVALA	3 749,8	0,35
CARAPAU NEGRÃO	205,8	0,70	CARAPAU	3 452,0	0,91	ESPADA PRETO	1 956,3	3,50
CAVALA	161,2	0,66	SARDINHA	3 335,2	0,98	AMÊIJOAS	1 449,4	2,39
TAMBORIL	26,2	6,27	CARAPAU NEGRÃO	241,1	0,49	POLVOS	673,2	9,10
PESCADA	20,1	3,26	ESPARÍDEOS DIV	161,0	0,34	CHOCO	419,4	5,58
TOTAL MOD.	765,3	1,52		19 974,6	0,61		11 642,2	3,19
ALENTEJO								
VERDINHO	821,1	0,73	CAVALA	2 343,0	0,38	POLVOS	314,1	7,72
TAMBORIL	5,6	8,30	SARDINHA	2 219,8	1,72	CHOCO	51,3	6,58
PESCADA	2,3	2,17	CARAPAU	216,8	1,26	RAIAS	49,4	2,52
GAMBA	0,9	11,73	ESPARÍDEOS DIV	194,9	0,34	CONGRO	46,5	2,88
LAGOSTIM	0,1	15,24	BESUGO	57,4	3,57	TAMBORIL	43,0	6,10
TOTAL MOD.	830,2	0,80		5 147,9	1,06		823,0	6,76
ALGARVE								
GAMBA	752,4	11,67	CAVALA	4 852,6	0,60	POLVOS	2 325,7	8,15
CARAPAU	243,4	1,62	SARDINHA	3 087,0	1,52	CAVALA	806,0	0,60
CAMARÕES	183,0	28,91	CARAPAU	912,6	1,84	CARAPAU	332,6	1,90
VERDINHO	92,9	0,97	ATUNS E SIMILARES	506,0	2,53	CHOCO	262,8	6,57
LAGOSTIM	88,7	27,30	ESPARÍDEOS DIV	210,6	0,39	AMÊIJOAS	223,4	2,99
TOTAL MOD.	1 785,0	10,54		10 062,1	1,19		6 628,5	5,78

Fonte: DGRM



12. BALANÇA COMERCIAL DOS PRODUTOS DA PESCA

janeiro a dezembro

Unidade: Toneladas

TIPO DE COMERCIALIZAÇÃO	ENTRADAS			SAÍDAS			SALDO		
	2021	2022	2023 (*)	2021	2022	2023 (*)	2021	2022	2023
CAP.03	403 719,1	410 472,5	403 347,1	200 292,2	185 581,3	197 889,5	-203 426,9	-224 891,2	-205 457,6
03.01 Peixe Vivo	710,6	1 035,4	1 070,7	281,0	119,4	185,3	-429,6	-915,9	-885,3
03.02 Peixe Fresco/Refrigerado	78 407,5	78 520,3	71 752,6	41 998,9	30 602,8	33 145,7	-36 408,6	-47 917,5	-38 606,9
03.03 Peixe Congelado	133 896,4	130 811,6	143 166,7	85 055,3	77 639,8	90 495,7	-48 841,1	-53 171,8	-52 671,0
03.04 Filetes	29 485,5	33 859,5	32 723,5	13 223,2	17 080,7	19 841,1	-16 262,4	-16 778,8	-12 882,4
03.05 Salgados,Secos,Fumados	60 298,1	63 921,7	59 529,7	12 843,6	11 234,8	8 352,3	-47 454,5	-52 686,9	-51 177,4
03.06 Crustáceos	39 292,5	39 695,2	37 132,2	12 310,4	12 210,1	10 708,2	-26 982,1	-27 485,2	-26 424,0
03.07 Moluscos	61 603,5	62 527,2	57 905,9	34 315,1	36 361,4	34 796,3	-27 288,4	-26 165,8	-23 109,6
03.08 Outros Invertebrados	24,8	50,4	46,4	264,6	331,6	364,8	239,8	281,2	318,5
03.09 Farinhas	0,0	51,1	19,5	0,0	0,7	0,0	0,0	-50,4	-19,5
15.04 GORDURAS E ÓLEOS DE PEIXE	561,7	1 274,9	1 994,0	1 067,6	905,5	783,8	505,9	-369,5	-1 210,2
16.CONSERVAS	66 644,0	63 072,5	66 686,1	52 269,7	55 064,5	57 761,9	-14 374,2	-8 008,0	-8 924,2
16.04 Peixe	47 791,7	48 308,2	49 607,6	48 671,2	51 354,6	54 393,6	879,6	3 046,4	4 786,0
16.04.13 Sardinha	2 896,5	1 493,8	827,1	10 156,8	10 266,2	10 798,6	7 260,3	8 772,4	9 971,5
16.04.14 Atuns	26 965,9	28 509,0	30 922,3	21 999,0	23 934,2	26 748,8	-4 966,9	-4 574,8	-4 173,5
16.04.15 Sarda e Cavala	956,7	1 140,2	757,9	8 904,0	9 191,5	9 047,7	7 947,3	8 051,3	8 289,8
Outras	16 972,6	17 165,2	17 100,3	7 611,4	7 962,7	7 798,4	-9 361,1	-9 202,5	-9 301,8
16.05 Crustáceos e Moluscos	18 852,3	14 764,3	17 078,5	3 598,5	3 709,9	3 368,4	-15 253,8	-11 054,4	-13 710,2
19.02 MASSAS DE PEIXE	1 950,0	2 006,0	1 384,9	510,8	542,8	595,4	-1 439,2	-1 463,2	-789,5
23.01 FARINHAS DE PEIXE	2 471,3	4 421,6	5 363,3	6 478,3	7 070,6	5 868,0	4 007,1	2 649,0	504,7
TOTAL	475 346,1	481 247,5	478 775,5	260 618,7	249 164,7	262 898,6	-214 727,4	-232 082,8	-215 876,9

(*) Dados provisórios

FONTE: Instituto Nacional de Estatística



13. BALANÇA COMERCIAL DOS PRODUTOS DA PESCA

janeiro a dezembro

Unidade: Mil Euros

TIPO DE COMERCIALIZAÇÃO	ENTRADAS			SAÍDAS			SALDO		
	2021	2022	2023 (*)	2021	2022	2023 (*)	2021	2022	2023
CAP.03	1 829 785,8	2 282 564,8	2 205 686,8	822 051,5	954 893,2	980 470,5	-1007 734,3	-1327 671,6	-1225 216,3
03.01 Peixe Vivo	11 884,5	16 344,4	14 820,1	4 121,1	2 195,2	2 594,9	-7 763,4	-14 149,2	-12 225,2
03.02 Peixe Fresco/Refrigerado	354 731,6	450 633,1	431 386,4	165 846,7	162 548,4	170 166,3	-188 884,9	-288 084,7	-261 220,1
03.03 Peixe Congelado	380 054,9	447 497,7	491 871,9	213 487,2	252 808,4	287 318,6	-166 567,7	-194 689,2	-204 553,2
03.04 Filetes	124 641,6	177 146,1	179 130,7	64 724,0	101 797,5	123 658,8	-59 917,6	-75 348,6	-55 471,9
03.05 Salgados,Secos,Fumados	380 531,8	524 218,1	484 574,5	69 464,4	74 720,1	59 199,9	-311 067,4	-449 498,0	-425 374,6
03.06 Crustáceos	277 514,4	316 670,4	286 702,7	116 988,5	132 856,6	124 393,2	-160 525,9	-183 813,8	-162 309,5
03.07 Moluscos	299 926,0	348 984,0	316 305,2	184 013,0	223 975,4	208 652,2	-115 913,0	-125 008,6	-107 653,0
03.08 Outros Invertebrados	501,0	652,2	708,2	3 406,7	3 985,4	4 486,4	2 905,7	3 333,2	3 778,3
03.09 Farinhas	0,0	418,7	187,1	0,0	6,1	0,1	0,0	-412,7	-187,0
15.04 GORDURAS E ÓLEOS DE PEIXE	2 757,0	5 372,2	5 746,8	1 642,3	2 080,1	2 514,0	-1 114,7	-3 292,1	-3 232,8
16.CONSERVAS	226 162,3	268 868,3	289 043,9	256 383,3	303 861,9	334 129,0	30 220,9	34 993,6	45 085,1
16.04 Peixe	172 939,7	212 803,9	234 720,8	240 715,5	281 458,7	315 495,5	67 775,9	68 654,8	80 774,6
16.04.13 Sardinha	5 321,0	4 750,4	4 061,4	56 055,3	62 339,6	70 387,4	50 734,3	57 589,2	66 326,0
16.04.14 Atuns	106 209,8	135 416,8	153 025,2	102 596,6	126 457,9	148 937,8	-3 613,2	-8 959,0	-4 087,3
16.04.15 Sarda e Cavala	5 361,8	4 806,6	4 464,2	47 927,0	52 086,7	54 820,8	42 565,2	47 280,1	50 356,6
Outras	56 047,2	67 830,0	73 170,1	34 136,7	40 574,6	41 349,5	-21 910,5	-27 255,4	-31 820,6
16.05 Crustáceos e Moluscos	53 222,7	56 064,5	54 323,0	15 667,8	22 403,2	18 633,5	-37 554,9	-33 661,3	-35 689,5
19.02 MASSAS DE PEIXE	6 606,0	7 612,1	5 268,7	2 742,3	2 927,5	3 242,8	-3 863,7	-4 684,5	-2 025,9
23.01 FARINHAS DE PEIXE	3 205,9	6 787,2	8 581,4	5 444,0	6 976,5	6 693,1	2 238,1	189,3	-1 888,2
TOTAL	2 068 517,0	2 571 204,5	2 514 327,5	1 088 263,4	1 270 739,3	1 327 049,4	-980 253,6	-1300 465,2	-1187 278,0

(*) Dados provisórios

FONTE: Instituto Nacional de Estatística



14. FROTA DE PESCA NACIONAL

Situação em 31 dezembro 2023 (Dados Provisórios)

ÁREA	ZONA	STOCKS	ARTES	POP4	Nº	GT (1)	POT (kw)
CONTINENTE	CIEM IXa	DEMERSAIS	ARTES FIXAS PEQUENA PESCA <12 m	4K1	5 190	8 640,31	119 404,17
	CIEM VIIIc,IXa,IXb,X E CEEF	DEMERSAIS	ARTES FIXAS ≥12 m	4K2	311	14 371,34	50 689,43
	CIEM VIIIc,IXa,IXb	DEMERSAIS (+CARAPAU)	ARRASTO	4K3	80	13 726,47	37 171,78
	CIEM IXa	PEQUENOS PELÁGICOS (SARDINHA E OUTROS)	CERCO	4K4	165	6 694,63	34 100,93
	ÁGUAS INTERNACIONAIS	DEMERSAIS E PELÁGICOS	POLIVALENTE, ARRASTO E ANZOL	4K5	25	28 656,00	35 472,63
	TOTAL CONTINENTE					5 771	72 088,75
MADEIRA	CECAF	DEMERSAIS	ARTES FIXAS PEQUENA PESCA <12 M	4K6	361	422,58	3 649,82
	CECAF E ÁGUAS INTERNACIONAIS	DEMERSAIS E PELÁGICOS	ARTES FIXAS ≥12 m	4K7	37	3 062,53	10 809,83
		PELÁGICOS	CERCO	4K8	3	135,82	777,00
	TOTAL MADEIRA					401	3 620,93
AÇORES	CIEM X	DEMERSAIS	ARTES FIXAS PEQUENA PESCA <12 m	4K9	567	2 177,95	27 505,89
	CIEM X E ÁGUAS INTERNACIONAIS	DEMERSAIS E PELÁGICOS	ARTES FIXAS E PALANGRE ≥12 m	4KA	120	7 013,48	23 534,66
	TOTAL AÇORES					687	9 191,43
TOTAL PORTUGAL					6 859	84 901,11	343 116,14

(1) ARQUEAÇÃO BRUTA DE ACORDO COM O REG.(EU) 2017/1130 DO PARLAMENTO EUROPEU E DO CONSELHO, DE 14 DE JUNHO DE 2017.

Fonte: DGRM